

Roekenkolonies in de gemeente Veghel  
vanaf 2012 tot heden



## Roeken kolonies in de gemeente Veghel vanaf 2012 tot heden

Voorwoord.

In 2008 is een roekenverplaatsingsplan gemaakt t.b.v. de kolonie aan het Tijmveld te Veghel. Vogelwacht Uden heeft actief geparticipeerd in het ontstaan van het plan door de inventarisatie gegevens van de kolonies in Veghel beschikbaar te stellen aan de gemeente Veghel. Met de gemeente Veghel is vervolgens de afspraak gemaakt om jaarlijks de inventarisatiegegevens van de roeken kolonies beschikbaar te stellen.

Omdat dit inventarisatierapport steeds over dezelfde vogels gaat, heb ik besloten om steeds het rapport aan te vullen met de gegevens van het lopende jaar.

Als laatste pagina is een totaal overzicht tot en met 2012 te vinden. Hieruit blijkt dat al in 1998 een aanvang is gemaakt met het tellen van de roekenkolonies door Jan van de Tillaart. Welke in 2003 daadwerkelijk tot een serieuze telling heeft geresulteerd. Eigenlijk zou de titel dus moeten luiden vanaf 1998 tot heden. Maar vanaf de eerste periode is geen verslag bij gehouden van de telling en de aangetroffen wijzigingen in het veld. Dit is begonnen in 2012 omdat er toen een aantal wijzigingen hebben plaats gevonden waarvan we als Vogelwacht Uden e.o. niet gecharmeerd waren omdat de wettelijke bescherming van de kolonies met voeten werd getreden.

Actueel in het jaar 2012.

Aan het begin van het broedseizoen is geconstateerd dat er een roeken kolonie geheel is gekapt, dat is de kolonie aan de Erpseweg ter hoogte van het kamp. De gemeente Veghel heeft hiervoor een kapvergunning verleent aan de eigenaar van het bosje onder de voorwaarden dat er een roekenverplaatsingsplan wordt gemaakt en dat er herplant plaats vind. Bij navraag bij de gemeente Veghel was er niet bekend of er een verplaatsingsplan is gemaakt, er is aangedrongen op handhaving, maar zover bekend is de gemeente Veghel daar niet toe over gegaan. Hieruit valt te concluderen dat een voorwaarde aan een goedkeuring niet serieus behoeft te worden genomen indien het de natuur betreft.

Een deel van de kolonie bij de fietsbrug aan de Dubbelen is ook gekapt, het betreft hier het deel links van de fietsbrug komende vanuit Veghel richting de Dubbelen. Hiervoor is geen verplaatsingsplan gemaakt daar het maar een deel kap betreft.

Bij het contact met de gemeente Veghel is verteld dat het bos aan het AA plantsoen te Veghel in slechte staat verkeerd en dat kap wordt overwogen. Dit totale bos heeft 3 eigenaren en waarschijnlijk zal dit dus niet in zijn geheel verdwijnen.

Op de gevoegde tekening is de kolonie gesplitst in 3 delen, dit is niet toevallig, tussen de kolonies is steeds een brede corridor waardoor je ze als aparte kolonies zou kunnen beschouwen. Kolonie 1a bestaat uit 56 nesten, 1b uit 47 nesten en 1c uit 61 nesten, die het totaal dan op 164 nesten brengt. Deze opsplitsing kan mogelijk bijdragen aan de besluitvorming aangaande de kap.

In 2012 zijn er 9 nieuwe kolonies bijgekomen. Van deze 9 zijn er 3 ontstaan nadat de kolonie aan de Erpseweg nabij het kamp is gekapt.

Op de Dubbele langs het Duitslijntje zijn 2 kolonies bijgekomen en in Eerde aan de Oude Baan is een kolonie ontstaan.

Aan de Goordonksedijk is ter hoogte van de verkeerssluis een kolonie ontstaan van 12 nesten. Een opvallende kolonie is ontstaan in het Geerbos, helemaal achterin tegen het fietspad is een kolonie ontstaan van 14 nesten. Deze is zodanig ver van de bestaande kolonie vandaan dat hij als zelfstandige kolonie kan worden beschouwd.

Ondanks het kappen van kolonies of delen ervan is het aantal kolonies en het aantal nesten in 2012 toegenomen t.o.v. 2011.

Dit is een mooi resultaat. Het houdt echter niet in dat we onzorgvuldig met de kolonies om moeten gaan. Het totale resultaat in 2012 is:

| Nummer | kolonie nr | district | atlasblok | x      | y      | locatie                            | 2012   |
|--------|------------|----------|-----------|--------|--------|------------------------------------|--------|
|        | 2137       | 16       | 45-56-34  | 168.7  | 402.7  | waterwingebied Veghel              | 0      |
|        | 9110       | 16       | 45-56-12  | 167.0  | 404.5  | de bunders tijmvelde Veghel        | verpl  |
| 1a     | 9111       | 16       | 45-56-41  |        |        | AA plantsoen aan de N279 te Veghel | 56     |
| 1b     | 9111       | 16       | 45-56-41  |        |        | AA plantsoen aan de N279 te Veghel | 47     |
| 1c     | 9111       | 16       | 45-56-41  |        |        | AA plantsoen aan de N279 te Veghel | 61     |
| 1      | 9111       | 16       | 45-56-41  | 165.9  | 401.6  | AA plantsoen aan de N279 te Veghel | 164    |
| 2      | 2136       | 16       | 45-56-14  | 168,1  | 404,3  | Voorhei te Mariaheide              | 13     |
| 3      | 2134       | 16       | 45-55-24  | 163,9  | 403.1  | Fietsbrug de Dubbelen Veghel       | 53     |
| 4      | 3193       | 16       | 45-56-42  | 166.2  | 401.1  | N279 t.h.v.Zijtaart                | 13     |
|        | 3609       | 16       | 45-56-32  | 167.0  | 402.3  | t.h.v.kamp Erpseweg Veghel         | Gekapt |
| 5      | 10524      | 16       | 45-56-52  | 166    | 400,3  | Leinserondweg Zijtaart             | 16     |
|        | 10525      | 16       | 45-56-11  | 165,2  | 404,5  | Slippens Veghel                    | 0      |
| 6      | 10812      | 16       | 45-56-12  | 166    | 404,4  | Geerbos I Veghel                   | 48     |
| 7      | 10814      | 16       | 45-56-21  | 165,7  | 403,4  | Mr v. Coothstr. Veghel             | 17     |
| 8      |            | 16       | 45-55-15  | 164,4  | 404,6  | Dorshout 21 Veghel                 | 34     |
| 9      |            | 16       | 45-56-21  | 165,5  | 403,2  | Beatrixsingel Veghel               | 6      |
| 10     |            | 16       | 45-56-43  | 167,4  | 401,3  | Langsteeg                          | 10     |
| 11     |            | 16       | 45-56-44  | 168,35 | 401,2  | de Ham 5                           | 14     |
| 12     |            | 16       | 45-56-14  | 168,27 | 404,1  | Goordonksedijk                     | 8      |
| 13     |            | 16       | 45-56-14  | 168,4  | 404,14 | Goordonksedijk bij verkeerssluis   | 12     |
| 14     |            | 16       | 45-56-32  | 166,6  | 402,2  | Piet Heinstraat                    | 13     |
| 15     |            | 16       | 45-56-33  | 167,25 | 402,25 | Erpseweg                           | 11     |
| 16     |            | 16       | 45-56-33  | 167,05 | 402,1  | Erpseweg/Havelt                    | 28     |
| 17     |            | 16       | 45-55-34  | 163,53 | 402,55 | bij Pattonweg 2 Duitslijntje       | 13     |
| 18     |            | 16       | 45-55-34  | 163,65 | 402,68 | Pattonweg/Taylorweg Duitslijntje   | 65     |
| 19     |            | 16       | 45-56-12  | 165,63 | 404,22 | Geerbos II Veghel                  | 14     |
| 20     |            | 16       | 45-55-44  | 163,1  | 401,55 | Oude Baan, Eerde                   | 17     |
| Totaal |            |          |           |        |        |                                    | 569    |

Op de kaart hieronder zijn de kolonies aangegeven.

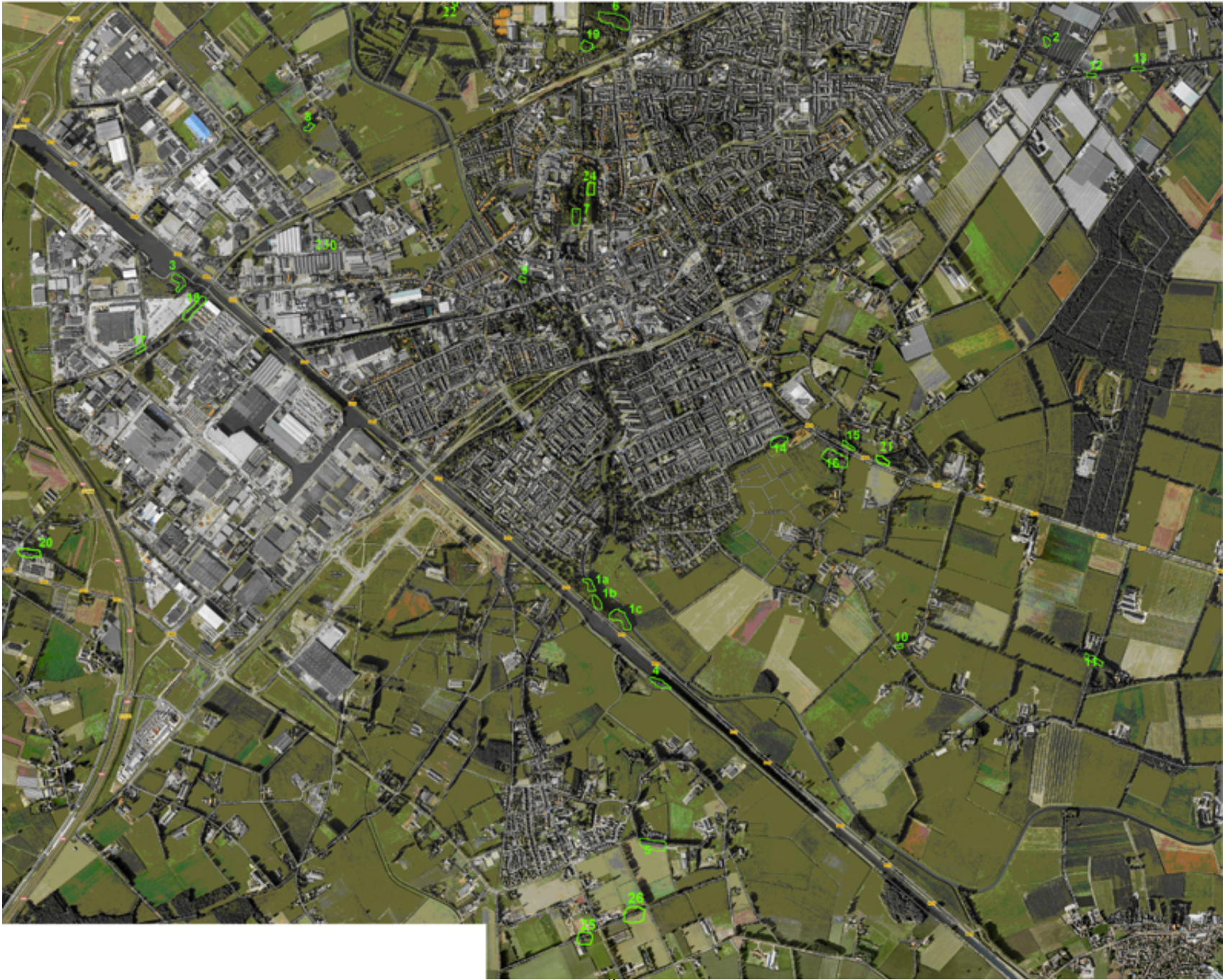

Actueel in het jaar 2013.

Dit jaar kenmerkt zich door het op natuurlijke wijze verplaatsen van kolonies.

Er zijn 4 kolonies verdwenen, deze kolonies zijn:

Nr 5 Leinserondweg in Zijtaart, Kolonienr 10524, district 16, atlasblok 45-56-52, x 166, y 400,3

Nr 7 Mr v. Coothstr. in Veghel, Kolonienr 10814, district 16, atlasblok 45-56-21, x165,7, y 403,4

Nr 11 de Ham 5 in Veghel, district 16, atlasblok 45-56-44, x168,35, y 401,2

Nr 12 Goordonksedijk in Mariaheide, district 16, atlasblok 45-56-14, x 168,27, y 404,1

Nr 5 is verdwenen maar daarvoor in de plaats zijn de kolonies aan de Zonderveldstraat Nr 25 en Nr 26 beide weer geactiveerd. Deze kolonies waren bezet tot 2008 en nu zitten daar weer 20 nesten

Nr 7 is verder opgeschoven naar de Stationsstraat met NR 24 en 9 nesten

Verder is de kolonie met nr 22 bij Slippens Middegaal 22 in Veghel Kolonienr 10525 weer bezet. Deze kolonie had in 2012 alleen 3 lege nesten zonder enige activiteit en nu zijn er weer 7 nesten met volop activiteit. Van deze kolonie is voor de zekerheid een film gemaakt op 8 april 2013. In 2010 zijn op mysterieuze wijze 6 nesten verdwenen en alle roeken.

Er valt nog te melden dat de kolonie die tot 2011 nabij het kamp aan de Erpseweg in het bosje zat weg is omdat het bosje is gekapt. Volgens een woordvoerder van de gemeente Veghel was er een kapvergunning verleent met de voorwaarde dat er een roekenverplaatsingsplan zou worden gemaakt en het herplant zou worden. Van beide voorwaarde is niets terecht gekomen, zie ook bij het verslag van 2012. De roeken zijn duidelijk zoekende rondom hun vorige kolonie. Nu zijn ze verdeeld over 4 lokaties, de Piet Heinstraat, en 3 lokaties langs de Erpseweg op de kaart de nrs 14, 15, 16 en 21.

Het wel of niet bezet zijn van een kolonie is niet te zien aan de aanwezige nesten. Bij de kolonie aan de Ham 5 Nr 11 zijn nog 10 nesten te zien. Er is echter geen Roek te bekennen. Bij een bezette kolonie is er altijd minimaal 1 Roek aanwezig bij de nesten.

Op de volgende bladzijde is het resultaat van het jaar 2013 te zien. Het zijn 26 nesten minder dan in 2012.

Actueel in het jaar 2014.

De achteruitgang is heel groot namelijk 18,8% in aantal 102. Volgens de Sovon norm behoort de roek in de gemeente Veghel tot de rode lijst soort.

Opmerkelijk is dat kleine kolonies rondom het Ham en in het centrum verdwijnen. De kolonies aan de Langsteeg en Beatrixsingel zijn verlaten en de kolonie bij de Stationsstraat is bijna leeg.

De kolonies aan de Oude Baan en Zondveltstraat zijn gegroeid en de overige zijn allemaal kleiner geworden. De teruggang welke ingezet is in 2013 gaat steeds sneller verder.

Hopelijk mogen we volgend jaar constateren dat de teruggang is gestopt.

Het resultaat per kolonie is te zien in de tabel hieronder.

| Nummer | kolonie nr | district | atlasblok | x      | y      | lokatie                            | 2013   | 2014 |
|--------|------------|----------|-----------|--------|--------|------------------------------------|--------|------|
|        | 2137       | 16       | 45-56-34  | 168.7  | 402.7  | waterwingebied Veghel              | 0      |      |
|        | 9110       | 16       | 45-56-12  | 167.0  | 404.5  | de bunders tijmveld Veghel         | verpl  |      |
| 1a     | 9111       | 16       | 45-56-41  |        |        | AA plantsoen aan de N279 te Veghel | 57     | 52   |
| 1b     | 9111       | 16       | 45-56-41  |        |        | AA plantsoen aan de N279 te Veghel | 45     | 35   |
| 1c     | 9111       | 16       | 45-56-41  |        |        | AA plantsoen aan de N279 te Veghel | 63     | 53   |
| 1      | 9111       | 16       | 45-56-41  | 165.9  | 401.6  | AA plantsoen aan de N279 te Veghel | 165    | 140  |
| 2      | 2136       | 16       | 45-56-14  | 168,1  | 404,3  | Voorhei te Mariaheide              | 27     | 26   |
| 3      | 2134       | 16       | 45-55-24  | 163,9  | 403.1  | Fietsbrug de Dubbelen Veghel       | 48     | 33   |
| 4      | 3193       | 16       | 45-56-42  | 166.2  | 401.1  | N279 t.h.v.Zijtaart                | 15     | 11   |
|        | 3609       | 16       | 45-56-32  | 167.0  | 402.3  | t.h.v.kamp Erpseweg Veghel         | Gekapt |      |
| 5      | 10524      | 16       | 45-56-52  | 166    | 400,3  | Leinserondweg Zijtaart             | 0      | 0    |
| 22     | 10525      | 16       | 45-56-11  | 165,2  | 404,5  | Slippens Veghel                    | 7      | 7    |
| 6      | 10812      | 16       | 45-56-12  | 166    | 404,4  | Geerbos I Veghel                   | 42     | 36   |
| 7      | 10814      | 16       | 45-56-21  | 165,7  | 403,4  | Mr v. Coothstr. Veghel             | 0      | 0    |
| 8      |            | 16       | 45-55-15  | 164,4  | 404,6  | Dorshout 21 Veghel                 | 32     | 18   |
| 9      |            | 16       | 45-56-21  | 165,5  | 403,2  | Beatrixsingel Veghel               | 4      | 0    |
| 10     |            | 16       | 45-56-43  | 167,4  | 401,3  | Langsteeg                          | 7      | 0    |
| 11     |            | 16       | 45-56-44  | 168,35 | 401,2  | de Ham 5                           | 0      | 0    |
| 12     |            | 16       | 45-56-14  | 168,27 | 404,1  | Goordonksedijk                     | 0      | 0    |
| 13     |            | 16       | 45-56-14  | 168,4  | 404,14 | Goordonksedijk bij verkeerssluis   | 12     | 12   |
| 14     |            | 16       | 45-56-32  | 166,6  | 402,2  | Piet Heinstraat                    | 2      | 2    |
| 15     |            | 16       | 45-56-33  | 167,25 | 402,25 | Erpseweg                           | 14     | 10   |
| 16     |            | 16       | 45-56-33  | 167,05 | 402,1  | Erpseweg/Havelt                    | 34     | 26   |
| 17     |            | 16       | 45-55-34  | 163,53 | 402,55 | bij Pattonweg 2 Duitslijntje       | 0      | 0    |
| 18     |            | 16       | 45-55-34  | 163,65 | 402,68 | Pattonweg/Taylorweg Duitslijntje   | 52     | 44   |
| 19     |            | 16       | 45-56-12  | 165,63 | 404,22 | Geerbos II Veghel                  | 14     | 9    |
| 20     |            | 16       | 45-55-44  | 163,1  | 401,55 | Oude Baan, Eerde                   | 14     | 15   |
| 21     |            | 16       | 45-56-32  | 167,25 | 402,19 | Erpseweg                           | 11     | 11   |
| 23     |            | 16       | 45-56-32  | 165,62 | 403,31 | Pater v.d. Elsenlaan               | 14     | 13   |
| 24     |            | 16       | 45-55-20  | 164,46 | 403,2  | Stationsstraat                     | 9      | 3    |
| 25     |            | 16       | 51-16-11  | 165,6  | 399,64 | Zondveltstraat 109                 | 8      | 22   |
| 26     |            | 16       | 45-56-51  | 165,4  | 400    | Zondveltstraat                     | 12     | 3    |
| Totaal |            |          |           |        |        |                                    | 543    | 441  |

Roekenkolonies in de gemeente Veghel vanaf 1998 tot en met 2011

| Roekenkolonies in de gemeente Veghel |           |        |       |  |      |      |      |      |      |      |      |      |      |      |        |        |        |        |
|--------------------------------------|-----------|--------|-------|--|------|------|------|------|------|------|------|------|------|------|--------|--------|--------|--------|
| district                             | atlasblok | x      | y     | lokatie                                      | 1998 | 1999 | 2000 | 2001 | 2002 | 2003 | 2004 | 2005 | 2006 | 2007 | 2008   | 2009   | 2010   | 2011   |
| 16                                   | 45-56-34  | 168.7  | 402.7 | waterwingebied Veghel                        | 75   | 55   |      |      | 55   | 51   | 48   | 28   | 25   | 15   | 14     | 11     | 0      | 0      |
| 16                                   | 45-56-12  | 167.0  | 404.5 | de bunders tijmveld Veghel                   |      |      |      |      |      | 77   | 66   | 77   | 59   | 50   | 46     | verpl. | verpl. | verpl. |
| 16                                   | 45-56-41  | 165.9  | 401.6 | AA plantsoen aan de N279 te Veghel           |      |      |      |      |      | 62   | 102  | 133  | 138  | 154  | 120    | 132    | 148    | 123    |
| 16                                   | 45-56-11  | 165,2  | 404,1 | AA broeken Veghel                            |      |      |      |      |      | 10   | 5    | 3    | 0    | 0    | 0      | 0      | 0      |        |
| 16                                   | 45-56-53  | 167.7  | 400.1 | N279 t.h.v.Keldonk                           |      |      |      |      |      | 39   | 26   | 8    | 3    | 0    | 0      | 0      | 0      |        |
| 16                                   | 45-56-53  | 167.0  | 400,8 | langs de AA ten zuiden van het ham in Veghel |      |      |      |      |      | 46   | 8    | 0    | 0    | 0    | 0      | 0      | 0      |        |
| 16                                   | 45-56-14  | 168,1  | 404,3 | Voorhei te Mariaheide                        |      |      |      |      |      | 48   | 49   | 40   | 40   | 44   | 30     | 25     | 29     | 22     |
| 16                                   | 45-55-24  | 164,1  | 403,2 | de Amert Veghel v.d. Broek                   |      |      |      |      |      | 45   | 60   | 46   | 44   | 44   | verdw. | verdw. | 0      |        |
| 16                                   | 45-55-24  | 163,9  | 403.1 | Fietsbrug de Dubbelen Veghel                 |      |      |      |      |      | 76   | 92   | 94   | 69   | 77   | 90     | 77     | 66     | 45     |
| 16                                   | 45-56-42  | 166.2  | 401.1 | N279 t.h.v.Zijtaart                          |      |      |      |      |      | 46   | 41   | 35   | 33   | 33   | 36     | 25     | 28     | 19     |
| 16                                   | 45-56-32  | 167.0  | 402.3 | t.h.v.kamp Erpseweg Veghel                   |      |      |      |      |      | 46   | 48   | 53   | 59   | 55   | 55     | 58     | 60     | 48     |
| 16                                   | 45-47-52  | 171.5  | 405.4 | lage randweg Uden                            |      |      |      |      |      |      | 5    | 0    | 7    | 3    | 0      | 0      | 0      |        |
| 16                                   | 45-56-51  | 165,7  | 400   | Zondveldstraat 109 Zijtaart                  |      |      |      |      |      |      | 13   | 9    | 3    | 3    | 5      | 0      | 0      |        |
| 16                                   | 45-56-52  | 166    | 400,3 | Leinserondweg Zijtaart                       |      |      |      |      |      |      |      |      | 20   | 15   | 22     | 20     | 17     | 21     |
| 16                                   | 45-56-11  | 165,2  | 404,5 | Slippens Veghel                              |      |      |      |      |      |      |      |      | 25   | 17   | 17     | 19     | 0      | 2      |
| 16                                   | 45-56-12  | 166    | 404,4 | Geerbos Veghel                               |      |      |      |      |      |      |      |      |      | 2    | 7      | 31     | 35     | 43     |
| 16                                   | 45-56-23  | 167    | 403,2 | Udense weg Veghel                            |      |      |      |      |      |      |      |      |      | 2    | 0      | 0      | 0      |        |
| 16                                   | 45-56-21  | 165,7  | 403,4 | Mr v. Coothstr. Veghel                       |      |      |      |      |      |      |      |      |      |      | 21     | 31     | 36     | 13     |
| 16                                   | 45-56-11  | 165,3  | 404,3 | Dorshout 21 Veghel                           |      |      |      |      |      |      |      |      |      |      |        | 27     | 25     | 33     |
| 16                                   | 45-56-21  | 165,5  | 403,2 | Beatrixsingel Veghel                         |      |      |      |      |      |      |      |      |      |      | 8      | 8      | 7      | 6      |
| 16                                   | 45-56     | 167,4  | 401,3 | Langsteeg                                    |      |      |      |      |      |      |      |      |      |      |        | 12     | 8      | 15     |
| 16                                   | 45-56     | 168,35 | 401,2 | de Ham 5                                     |      |      |      |      |      |      |      |      |      |      |        | 24     | 18     | 23     |
| 16                                   | 45-56-14  | 168,27 | 404,1 | Goordonksedijk                               |      |      |      |      |      |      |      |      |      |      |        |        |        | 3      |
|                                      |           |        |       |  | 75   | 55   | 0    | 0    | 55   | 546  | 563  | 526  | 525  | 535  | 508    | 503    | 462    | 425    |