

Verslag Broedvogelinventarisatie Trentsche bossen – Duits Lijntje Halte Zeeland 2019



Leo Ballering
Arend Vermaat



Samenvatting

In het voorjaar van 2019 hebben 8 vrijwillige vogeltellers van de Vogelwacht Uden e.o. twee natuurgebieden ten oosten van Uden geteld op alle voorkomende broedvogels, volgens de Sovon BMP A methode. Het zijn de gebieden Trentsche bossen (144,8 Ha) en Duits Lijntje – Halte Zeeland (126,7 Ha). In dit verslag worden beide gebieden die tegen elkaar aan liggen,

In het totaal zijn er 23 tellingen gedaan. In totaal is er 70 uur en 17 minuten besteed aan het inventariseren (zie tabel in de appendix), 63:29 uur overdag (17 tellingen) en 6:48 uur in de nacht (6 tellingen).

Er zijn 4.655 waarnemingen gedaan van 86 vogelsoorten waarvan er voor 63 soorten in totaal 1.237 broedterritoria gedefinieerd zijn, dat zijn gemiddeld 456 territoria per 100 Ha. Van 23 soorten kon dus geen territorium gedefinieerd worden.

Van de 86 waargenomen soorten staan er 21 (24%) op de Rode lijst der Nederlandse Broedvogels, waarvan 12 met een broedterritorium.

Rode Lijst soorten			
Met territorium	Kwetsbaarheid	Zonder territorium	Kwetsbaarheid
Koekoek	KW	Patrijs	KW
Kerkuil	KW	Wulp	KW
Zwarte Mees	GE	Watersnip	BE
Matkop	GE	Boomvalk	KW
Veldleeuwerik	GE	Kramsvogel	GE
Boerenzwaluw	GE	Paapje	BE
Spotvogel	GE	Tapuit	BE
Grote Lijster	KW	Gele Kwikstaart	GE
Grauwe Vliegenvanger	GE	Keep	GE
Huismus	GE		
Ringmus	GE		
Graspieper	GE		

VD: Verdwenen

KW: Kwetsbaar

BE: Bedreigd

GE: Gevoelig

In de appendix zijn de soortenkaarten opgenomen met alle middelpunten van de territoria; in Tabel 9 en Tabel 10 staat een overzicht van alle aangetroffen soorten met aantallen territoria en bijbehorende dichtheden.

Omdat beide gebieden behoorlijk van elkaar verschillen en er ook niet eerder op broedvogels geïnventariseerd is kunnen we geen vergelijkingen tussen de gebieden en met het verleden maken.

Inhoudsopgave

Samenvatting.....	2
Introductie.....	3
Materiaal en Methoden	4
Telmethode en verwerking tot territoria	4
Tellers en Gebied	4
Resultaten	8
Tijdsbesteding Uden Trentsche bossen.....	8
Tijdsbesteding Duits Lijntje Halte Zeeland Uden Trentsche bossen	8
Waarnemingen	9
Soorten	9
Territoria	10
Uden – Trentsche bossen	10
Duits Lijntje Halte Zeeland.....	11
Discussie	12
Dankwoord	12
Appendix.....	13
Overzicht broedcodes.....	19
Territoriumkaarten per soort.....	20

Introductie

In het voorjaar van 2019 hebben acht leden van de Vogelwacht Uden e.o. voor het eerst twee gebieden ten oosten van Uden: De Trentsche bossen en Duits Lijntje - Halte Zeeland geïnventariseerd op broedvogels, ook zijn tijdens de bezoeken de zoogdieren geteld. Deze twee gebieden liggen tegen elkaar aan en alhoewel het twee verschillende tellingen zijn worden ze hier in één verslag gepresenteerd.

Materiaal en Methoden

Telmethode en verwerking tot territoria

In het telgebied zijn de waarnemingen met bijbehorende broedcode van alle vogels die daar hun potentiële broedbiotoop hebben door de waarnemers opgetekend tussen 26 februari en 27 juni 2019. Hiervoor werden de BMP-A (Algemene soorten) methode en telrichtlijnen¹ van Sovon Vogelonderzoek Nederland gevolgd met verwerking van de resultaten in het Autocluster programma² van Sovon.

In het kort: tellers doorkruisen hun hele telgebied tenminste 8x in de ochtend vanaf zonsopgang en 2x 's avonds voor de nachttactieve soorten als uilen, Houtsnippen en Nachtzwaluwen. Tussen elk bezoek moet minstens 10 dagen zitten, meestal wordt twee weken aangehouden.

Tijdens elk bezoek wordt op papier of via de Android App Avimap versie 3.6.5 van Sovon Vogelonderzoek Nederland³, waarnemingen van alle soorten die in dat gebied hun potentiële broedgebied hebben genoteerd met het daarbij behorende (broed)gedrag / broedcode zie pagina 19. Na elk bezoek worden de Avimap bestanden geüpload in de Avimap database van Sovon Vogelonderzoek Nederland of worden de waarnemingen op papier overgenomen via de computer direct in de Sovon database.

Na afloop van het seizoen worden alle tellingen en waarnemingen nog een keer door de teller(s) gecontroleerd en daarna nogmaals door de coördinatoren die de soorten verwijderen die niet in de regio broeden (bijvoorbeeld meeuwen en reigers). Waarnemingen van doortrekkende wintergasten, als Bepijster, die hier ook niet broeden blijven wel staan maar zullen geen broedterritorium opleveren.

De coördinatoren maken eerst per telgebied van de waarnemingen broedterritoria door middel van het autocluster programma van Sovon Vogelonderzoek Nederland.

De uiteindelijke geclusterde resultaten worden daarna definitief naar Sovon Vogelonderzoek Nederland verzonden en verwerkt in dit verslag.

Tellers en Gebied

Beide geïnventariseerde gebieden liggen tegen elkaar aan maar zijn heel verschillend. De Trentsche bossen is een langgerekt bosgebied in de gemeente Landerd. Het bevindt zich aan de noordzijde van Vliegbasis Volkel ten oosten van het buurtschap Oventje. Het gebied is op de oude topografische kaarten herkenbaar als de Peelsche heide. Het is een droog zandgebied dat voornamelijk met Grove Den is beplant en inmiddels wordt omgevormd tot een gemengd bos. Het wordt doorsneden door voor het merendeel kaarsrechte paden die op een enkele plaats stervormig bij elkaar komen. Zo kennen vele omwonenden de 'zevensprong' en 'vijfsprong'.

¹ <https://www.sovon.nl/nl/handleiding-sovon-broedvogelonderzoek-2017>

² <https://www.sovon.nl/nl/autocluster-handleiding>

³ <https://www.sovon.nl/nl/avimap-handleiding>

Tegen het einde van de Tweede Wereldoorlog hebben de geallieerden bombardementen uitgevoerd op de Duitse Vliegbasis in Volkel, ter voorbereiding op de Operatie Market Garden. Op diverse plekken in de Trentse bossen zijn de bomkraters nog te zien van deze luchtaanvallen in augustus en september 1944. De Trentse Bossen maken deel uit van de ecologische hoofdstructuur, die in verbinding staat met natuurgebied De Maashorst in het westen en de bossen bij Mill in het oosten. Door gericht beheer zijn deze bossen verjongd en hebben een meer afwisselend en natuurlijker karakter gekregen. Doel van het beheer is om natuurwaarde toe te voegen aan de natuurlijke rijkdom in het bosgebied en het versterken van de van nature voorkomende flora en fauna van het bosgebied.

Waar nu in de Trentse bossen bomen en struiken groeien, lag vroeger een schietbaan. Een vlakte met aan het einde een zandheuvel om de kogels op te vangen. Deze 'kogelvanger' is nog steeds zichtbaar in het bos. Er stonden vroeger ook een aantal gebouwen, waaronder een instructielokaal met gasmasker controleruimte en een timmerwerkplaats waar onder andere de schietschijven werden gemaakt. De schietbaan aan de Trentse dijk mocht maar van 08.00-14.00 uur worden gebruikt. Dit om de boeren in de gelegenheid te stellen de achterliggende landbouwgronden veilig te bewerken. Het kwam af en toe voor dat verdwaalde kogels over de kogelvanger vlogen. Bekend is dat dit ten minste éénmaal leidde tot de dood van een koe.

Vliegbasis Volkel is in de Tweede Wereldoorlog aangelegd door de Duitsers. In de nadagen van de oorlog is het vliegveld nog door de geallieerden gebruikt als vliegbasis voor hun offensief tegen de Duitsers, maar toen het front verder Duitsland in kwam te liggen werd het vliegveld verlaten. In 1946 werd het een marinierskamp, waar mariniers getraind werden voordat ze naar Indonesië uitgezonden werden. De mariniers reisden via halte Zeeland, wat vrij ver van het kamp lag. Daarom vroeg de kampcommandant in 1948 of de militaire treinen niet dichtbij de basis konden stoppen. De NS ging akkoord: de NS bouwde een perronnetje aan de vrije baan en plaatste een abri voor de dienstdoende officier van Het Ministerie van Defensie. De weg naar het kamp werd met klinkers verhard. In 1949 was het conflict in Indonesië voorbij en werd Volkel weer in gebruik genomen als vliegveld. Heden ten dage zijn de twee perrons nog goed herkenbaar in het landschap en zijn er een informatiebord, een bankje en een stukje rails geplaatst



Duitse lijntje – halte Zeeland, Foto Martien van Dooren

Het gebied van “Uden - De Trentsche bossen” (Sovon code BMP 7952) ligt grotendeels in kilometerhok 4548-11, -12 en -13, en is 144,8 ha groot. Het gebied werd geïnventariseerd door José Escher, Simone Schraven, Ria de Vent, Koos Doorten en Theo Peters.

Het gebied “ Duits Lijntje - Halte Zeeland” (Sovon code BMP 54668) ligt grotendeels in kilometerhok 4548-13 en -22 en is 126,7 ha groot. Het is een open gebied dat recentelijk aan de natuur teruggegeven is en werd geïnventariseerd door Jos van der Wijst, Bart Gras en Martien van Dooren.

Figuur 1 kaart van het gebied Uden – Trentsche bossen

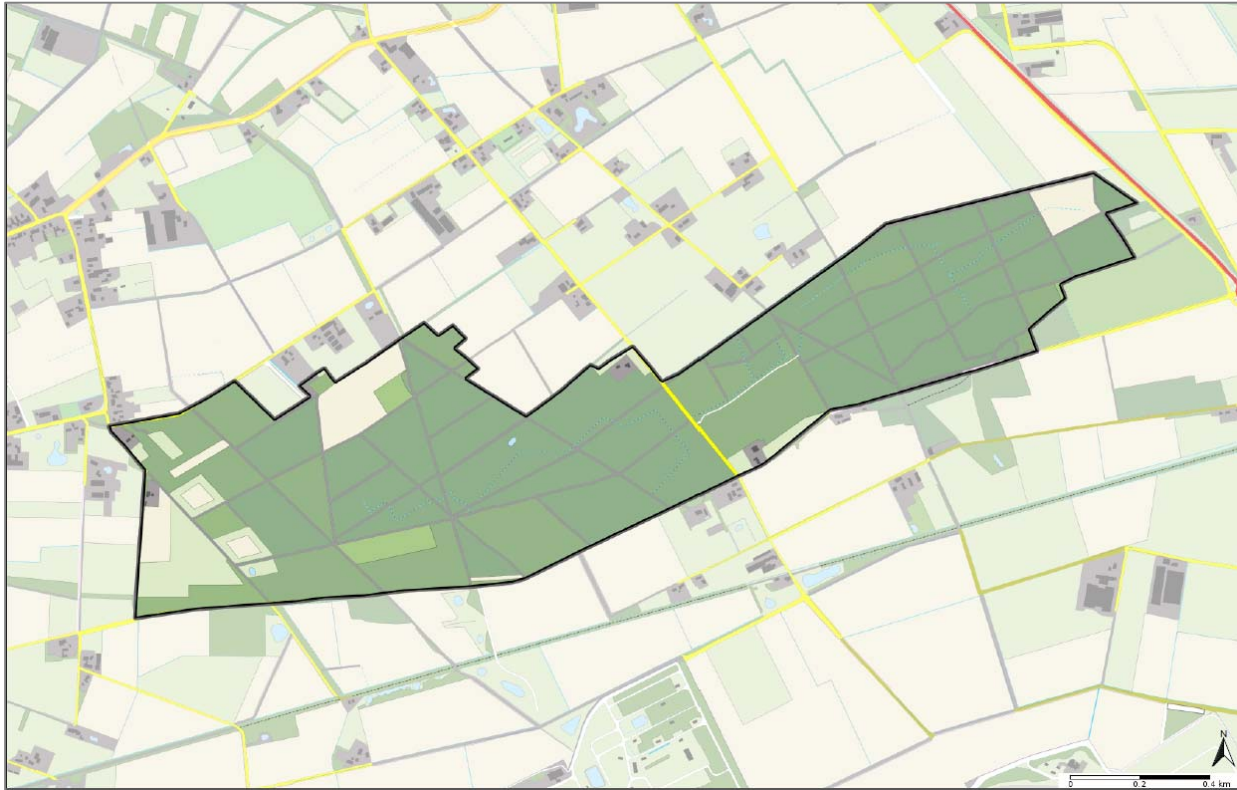

Figuur 2 kaart van het gebied Duits Lijntje Halte Zeeland



Trentsche Bossen, Foto Simone Schraven

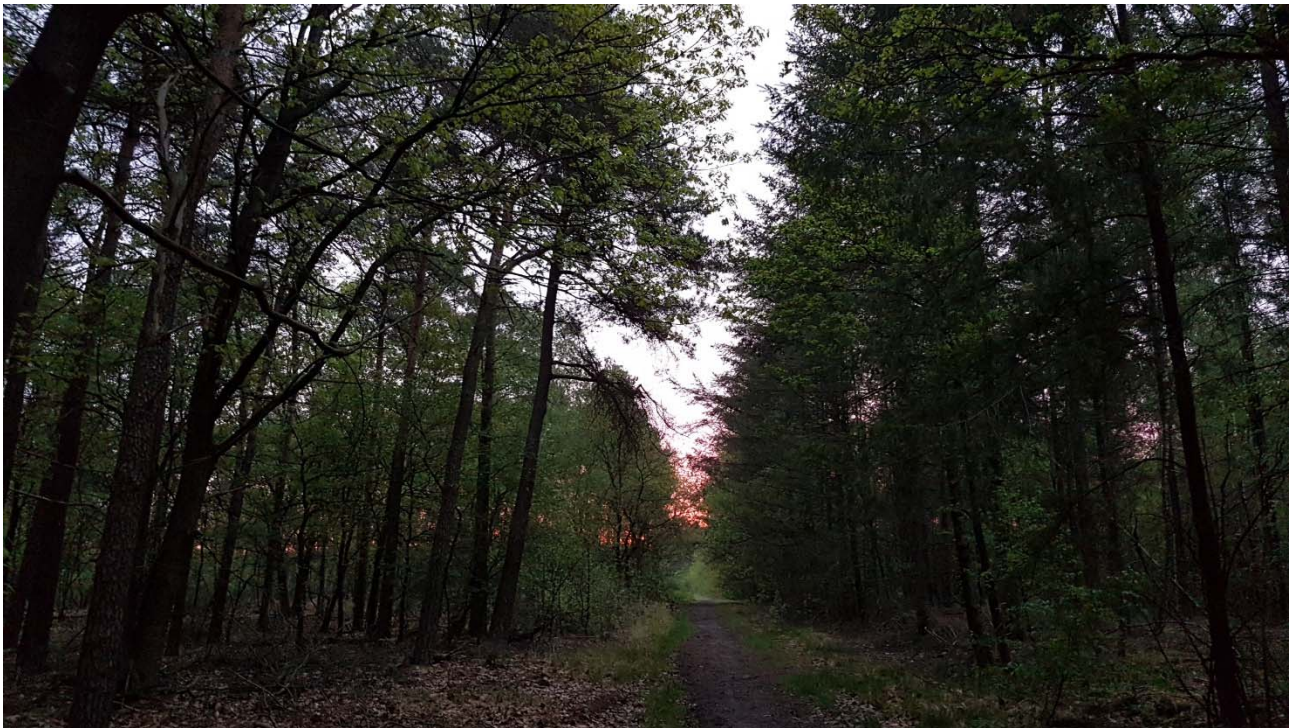
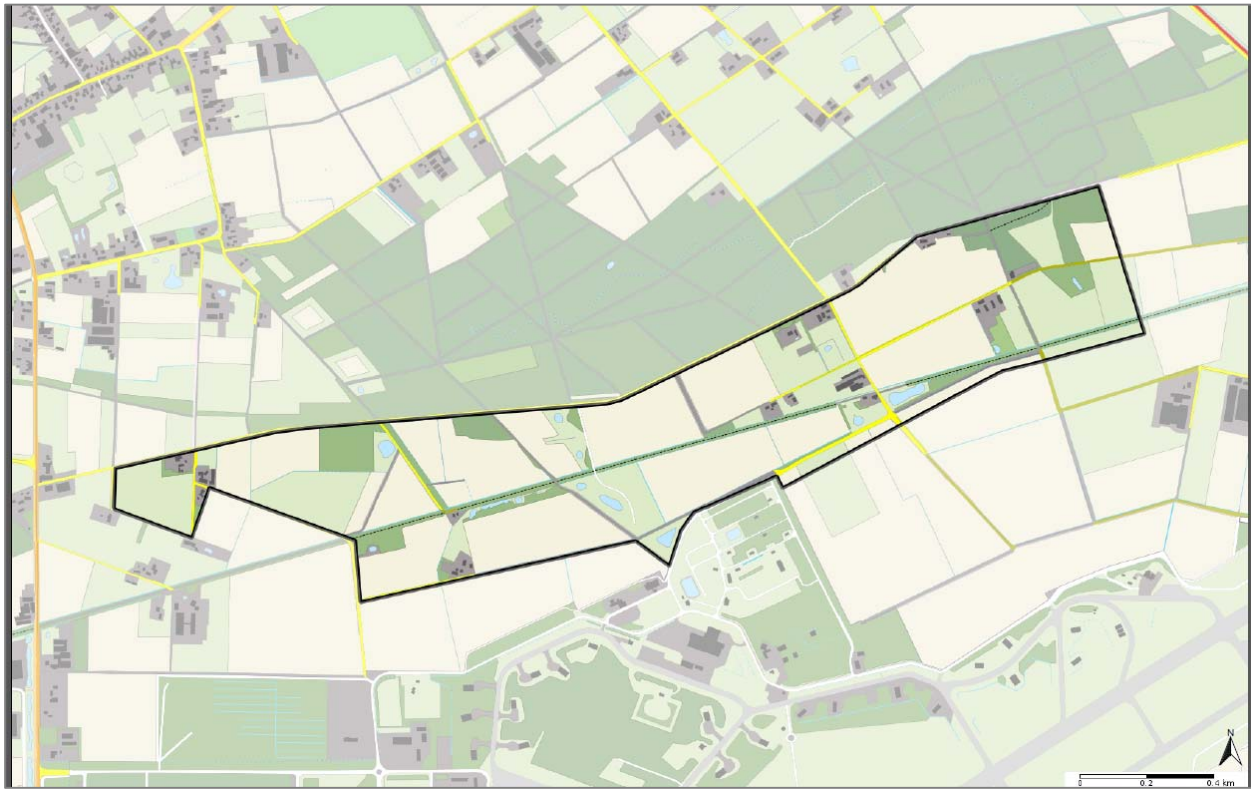

Trentsche Bossen, Foto Simone Schraven

Resultaten

Tijdsbesteding Uden Trentsche bossen

In het totaal zijn er 10 tellingen, precies de aanbevolen hoeveelheid bezoeken.
In totaal is er 25 uur en 18 minuten besteed aan het inventariseren (zie Tabel 1) 22:12 uur (8 tellingen) overdag en 03:06 uur (2 tellingen) in de nacht.

Tabel 1 Tellingen Uden – Trentsche bossen in 2019

#	datum	starttijd	eindtijd	Duur	bezoektype
1.	15-feb-19	19:54	21:35	1:41	nacht
2.	9-mrt-19	6:23	9:01	2:38	zonop
3.	24-mrt-19	5:59	8:51	2:52	zonop
4.	7-apr-19	6:23	8:30	2:07	zonop
5.	20-apr-19	5:53	8:58	3:05	zonop
6.	27-apr-19	5:37	8:57	3:20	zonop
7.	19-mei-19	5:09	8:11	3:02	zonop
8.	2-jun-19	4:51	7:59	3:08	zonop
9.	8-jun-19	4:43	6:43	2:00	zonop
10.	21-jun-19	21:29	22:54	1:25	avond
	Totaal			25:18	

Tijdsbesteding Duits Lijntje Halte Zeeland Uden Trentsche bossen

In het totaal zijn er 12 tellingen, iets meer dan de aanbevolen hoeveelheid bezoeken maar zonder avondbezoek laat in het seizoen.
In totaal is er 44 uur en 59 minuten besteed aan het inventariseren (zie Tabel 1) 41:17 uur (9 tellingen) overdag en 03:42 uur (3 tellingen) in de nacht.

Tabel 2 Tellingen Duits Lijntje Halte Zeeland in 2019

#	datum	deel	starttijd	eindtijd	Duur	teller	bezoektype
1.	1-feb-19		22:15	23:30	1:15	MDRN02	nacht
2.	15-feb-19		20:11	21:25	1:14	LGAS00	nacht
3.	21-feb-19		19:05	20:18	1:13	LGAS00	nacht
4.	23-mrt-19		6:42	10:55	4:13	LGAS00	zonop
5.	30-mrt-19		6:05	10:32	4:27	MDRN02	zonop
6.	14-apr-19		6:15	10:45	4:30	MDRN02	zonop
7.	22-apr-19	10%	6:00	6:26	0:26	MDRN02	zonop
8.	22-apr-19	90%	6:29	11:08	4:39	LGAS00	zonop
9.	5-mei-19		6:03	10:55	4:52	LGAS00	zonop
10.	11-mei-19		6:04	12:16	6:12	LGAS00	zonop
11.	24-mei-19		5:00	10:13	5:13	MDRN02	zonop
12.	1-jun-19		5:00	10:15	5:15	MDRN02	zonop
13.	16-jun-19		6:30	8:00	1:30	MDRN02	ochtend
	Totaal				44:59:00		

Waarnemingen

In het gebied Uden – Trentsche bossen zijn 1910 waarnemingen gedaan van vogelsoorten in hun broedbiotoop, verdeeld over 63 soorten. In het gebied Duits Lijntje Halte Zeeland zijn 2745 waarnemingen gedaan van vogelsoorten in hun broedbiotoop, verdeeld over 80 soorten.

Soorten

Van de 63 waargenomen soorten in de Trentsche bossen zijn er acht (13%) die op de Rode lijst der Nederlandse broedvogels⁴ uit 2017 staan, zie Tabel 3.

Tabel 3: Rode lijstsoorten aangetroffen in tijdens de inventarisatie van de Trentsche bossen

Soort	# Waarnemingen	# Territoria	#/100 Ha	Rode lijst status
Wulp	1		0,0	KW
Koekoek	4	2	1,4	KW
Steenuil	3	1	0,7	KW
Zwarte Mees	2	2	1,4	GE
Matkop	6	3	2,1	GE
Grauwe Vliegenvanger	3	1	0,7	GE
Huismus	36	13	9,0	GE
Ringmus	2		0,0	GE

VD: Verdwenen

BE: Bedreigd

KW: Kwetsbaar

GE: Gevoelig

Van de 80 soorten die waargenomen zijn in het gebied Duits Lijntje - Halte Zeeland staan er 19 (23,8%) op de Rode lijst der Nederlandse broedvogels uit 2017 staan, zie Tabel 4

Tabel 4: Rode lijstsoorten aangetroffen in tijdens de inventarisatie van het Duitse Lijntje Halte Zeeland

Soort	# Waarnemingen	# Territoria	#/100 Ha	Rode lijst status
Wulp	1			KW
Watersnip	3			BE
Koekoek	1	1	0,8	KW
Steenuil	11	3	2,4	KW
Boomvalk	1			KW
Zwarte Mees	1	1	0,8	GE
Veldleeuwerik	12	1	0,8	GE
Boerenwaluw	35	10	7,9	GE
Kramsvogel	3			GE
Grote Lijster	5	2	1,6	KW

⁴ van Kleunen A., Foppen R. & van Turnhout C. Basisrapport voor de Rode Lijst Vogels 2016 volgens Nederlandse en IUCN-criteria 2017 Sovon Rapportnummer 2017/34

Grauwe Vliegenvanger	5	3	2,4	GE
Paapje	2		0,0	BE
Tapuit	5			BE
Huismus	186	104	82,0	GE
Ringmus	17	1	0,8	GE
Gele Kwikstaart	2			GE
Graspieper	4	2	1,6	GE
Keep	1			GE

VD: Verdwenen

BE: Bedreigd

KW: Kwetsbaar

GE: Gevoelig

Territoria

Uden – Trentsche bossen

Uit de 1910 waarnemingen van 63 soorten zijn 523 territoria gedefinieerd over 49 soorten; voor veertien waargenomen soorten kon dus geen territorium gedefinieerd worden. In de appendix (Tabel 9) staan alle soorten met bijbehorende dichtheden.

De top tien van de soorten met de grootste dichtheid ziet er als volgt uit (Tabel 5):

Tabel 5 Soorten met de grootste dichtheid aan territoria

Soort	# Territoria	Dichtheid (#/100 Ha)
Vink	58	40,1
Koolmees	48	33,1
Roodborst	48	33,1
Winterkoning	38	26,2
Merel	36	24,9
Boomkruiper	25	17,3
Zwartkop	24	16,6
Grote Bonte Specht	21	14,5
Tjiftjaf	21	14,5
Zanglijster	19	13,1

Er waren 21 soorten die maar één territorium hadden (Tabel 6).

Tabel 6: Soorten met maar 1 territorium

Soort	# Territoria
Grauwe Gans	1
Havik	1
Turkse Tortel	1
Steenuil	1
Kleine Bonte Specht	1

Soort	# Territoria
Ekster	1
Boomleeuwerik	1
Grasmus	1
Grauwe Vliegenvanger	1
Appelvink	1
Goudvink	1

Duits Lijntje Halte Zeeland

Uit de 2745 waarnemingen van 80 soorten zijn er in totaal zijn er 715 territoria gedefinieerd van 58 soorten. Van 22 waargenomen soorten kon dus geen territorium gedefinieerd worden. In de appendix (Tabel 10) staan alle soorten met bijbehorende dichtheden.

De top tien van de soorten met de grootste dichtheid ziet er als volgt uit (Tabel 7):

Tabel 7 Soorten met de grootste dichtheid aan territoria

Soort	# Territoria	Dichtheid (#/100 Ha)
Huismus	104	82
Vink	41	32
Koolmees	39	31
Merel	38	30
Fitis	33	26
Tjiftjaf	30	24
Spreeuw	29	23
Pimpelmees	26	21
Zwartkop	26	21
Winterkoning	25	20

Er waren zes soorten die maar één territorium hadden (Tabel 8).

Tabel 8: Soorten met maar 1 territorium

Soort	# Territoria
Zwarte Specht	1
Zwarte Mees	1
Veldleeuwerik	1
Kleine Karekiet	1
Ringmus	1
Goudvink	1
Groene Specht	1

Discussie

Dit is de eerste keer dat de twee gebieden Trentsche bossen en Duits lijntje – halte Zeeland op broedvogels geïnventariseerd zijn. Daarom kunnen we geen vergelijking maken met vroegere jaren.

In het totaal zijn er 4655 waarnemingen gedaan van 86 vogelsoorten waarvan er voor 63 soorten in totaal 1237 broedterritoria gedefinieerd zijn, dat zijn gemiddeld 456 territoria per 100 Ha. Ook kunnen de twee gebieden niet met elkaar vergeleken worden omdat ze erg van elkaar verschillen.

Van de 86 soorten staan er 21 op de Rode lijst der Nederlandse Broedvogels, waarvan 12 met een broedterritorium.

Het is opmerkelijk dat er in beide gebieden twee soorten mussen voorkomen, de Ringmus en de Huismus. De Ringmus is heel zeldzaam aan het worden met in de laatste Vogelatlas een achteruitgang van 70% sinds 1990⁵. De huismus leeft en broedt in grote kolonies en is daardoor moeilijk te tellen. Het is daarom niet heel verwonderlijk dat er door het autocluster programma zoveel territoria gedefinieerd zijn, op en rond een paar gebouwen die in de gebieden staan.

Dankwoord

Onze dank gaat uit, in eerste instantie naar alle acht tellers van de Vogelwacht Uden e.o. die deze inventarisaties als vrijwilliger mogelijk hebben gemaakt!

Leo Ballering, Oktober 2019

⁵ <https://www.sovon.nl/nl/soort/15980>

Appendix

Tabel 9 Waarnemingen en territoria van vogelsoorten in de Trentsche bossen

#	Soort	Totaal # waarnemingen	# Territoria	BRC	Dichtheid (#Terr /00 ha)	Rode lijst 2017
1	Grauwe Gans	3	1	3	0,7	
2	Nijlgans	3		3	0,0	
3	Wilde Eend	5	2	3	1,4	
4	Fazant	6		2	0,0	
5	Blauwe Reiger	1		1	0,0	
6	Havik	4	1	2	0,7	
7	Buizerd	20	3	2	2,1	
8	Scholekster	1		1	0,0	
9	Kievit	1		2	0,0	
10	Wulp	1		2	0,0	KW
11	Kokmeeuw	1		3	0,0	
12	Holenduif	7	5	2	3,5	
13	Houtduif	10	3	2	2,1	
14	Turkse Tortel	1	1	2	0,7	
15	Koekoek	4	2	2	1,4	KW
16	Bosuil	2	2	2	1,4	
17	Steenuil	3	1	2	0,7	KW
18	Gierzwaluw	4	2	3	1,4	
19	Kleine Bonte Specht	1	1	2	0,7	
20	Grote Bonte Specht	92	21	16	14,5	
21	Zwarte Specht	1		2	0,0	
22	Groene Specht	15	7	2	4,8	
23	Torenavalk	2		2	0,0	
24	Gaai	31	7	2	4,8	
25	Ekster	4	1	2	0,7	

#	Soort	Totaal # waarnemingen	# Territoria	BRC	Dichtheid (#Terr /00 ha)	Rode lijst 2017
26	Kauw	6	2	3	1,4	
27	Zwarte Kraai	20	5	3	3,5	
28	Zwarte Mees	2	2	2	1,4	GE
29	Kuifmees	19	9	2	6,2	
30	Matkop	6	3	14	2,1	GE
31	Pimpelmees	48	17	12	11,7	
32	Koolmees	174	48	13	33,1	
33	Boomleeuwerik	1	1	2	0,7	
34	Boerenwaluw	12	2	3	1,4	
35	Staartmees	7	5	3	3,5	
36	Fitis	22	14	2	9,7	
37	Tjiftjaf	101	21	2	14,5	
38	Zwartkop	65	24	3	16,6	
39	Tuinfluitier	3		2	0,0	
40	Grasmus	2	1	2	0,7	
41	Vuurgoudhaan	1		2	0,0	
42	Goudhaan	36	16	2	11,0	
43	Winterkoning	173	38	9	26,2	
44	Boomklever	61	14	12	9,7	
45	Boomkruiper	51	25	2	17,3	
46	Spreeuw	48	6	11	4,1	
47	Merel	132	36	2	24,9	
48	Kramsvogel	1		3	0,0	
49	Zanglijster	108	19	2	13,1	
50	Grauwe Vliegenvanger	3	1	2	0,7	GE
51	Roodborst	220	48	14	33,1	
52	Bonte Vliegenvanger	8	4	13	2,8	
53	Gekraagde Roodstaart	8	7	6	4,8	
54	Huismus	36	13	13	9,0	GE
55	Ringmus	2		14	0,0	GE

#	Soort	Totaal # waarnemingen	# Territoria	BRC	Dichtheid (#Terr /00 ha)	Rode lijst 2017
56	Heggenmus	17	8	2	5,5	
57	Witte Kwikstaart	4		3	0,0	
58	Boompieper	6	2	2	1,4	
59	Vink	253	58	2	40,1	
60	Appelvink	1	1	2	0,7	
61	Goudvink	3	1	2	0,7	
62	Groenling	22	8	2	5,5	
63	Putter	5	4	2	2,8	
	Totaal waarnemingen	1910	523			

Tabel 10 Waarnemingen en territoria van vogelsoorten in het gebied Duitse Lijntje – halte Zeeland

#	Soort	Totaal # waarnemingen	# Territoria	BRC	Dichtheid (#Terr /00 ha)	Rode lijst 2017
1	Bergeend	1		1		
2	Wilde Eend	7	2	12	1,6	
3	Patrijs	1		3		
4	Fazant	12	2	2	1,6	
5	Dodaars	3	1	2	0,8	
6	Blauwe Reiger	2		1		
7	Sperwer	2		1		
8	Havik	4		2		
9	Buizerd	16	2	2	1,6	
10	Waterhoen	5		3		
11	Meerkoet	1		3		
12	Scholekster	2		3		
13	Kievit	13	2	2	1,6	
14	Wulp	1		2		KW
15	Watersnip	3		2		BE
16	Holenduif	47	9	12	7,1	
17	Houtduif	105	15	3	11,8	
18	Turkse Tortel	4	2	2	1,6	
19	Koekoek	1	1	2	0,8	KW
20	Kerkuil	1		1		
21	Steenuil	11	3	2	2,4	KW
22	Gierzwaluw	3	3	3	2,4	
23	Kleine Bonte Specht	2	1	2	0,8	
24	Grote Bonte Specht	47	11	12	8,7	
25	Zwarte Specht	3	1	2	0,8	
26	Groene Specht	15	5	2	3,9	
27	Torenavalk	3		2		
28	Boomvalk	1		1		KW

#	Soort	Totaal # waarnemingen	# Territoria	BRC	Dichtheid (#Terr /00 ha)	Rode lijst 2017
29	Gaai	41	6	3	4,7	
30	Ekster	11	2	12	1,6	
31	Kauw	4		6		
32	Zwarte Kraai	39	7	3	5,5	
33	Zwarte Mees	1	1	2	0,8	GE
34	Kuifmees	4	2	2	1,6	
35	Pimpelmees	95	26	13	20,5	
36	Koolmees	219	39	16	30,8	
37	Boomleeuwerik	15	3	3	2,4	
38	Veldleeuwerik	12	1	3	0,8	GE
39	Boerenzwaluw	35	10	13	7,9	GE
40	Staatmees	20	9	9	7,1	
41	Fitis	99	33	3	26,0	
42	Tjiftjaf	152	30	2	23,7	
43	Kleine Karekiet	1	1	2	0,8	GE
44	Spotvogel	8	5	3	3,9	
45	Zwartkop	112	26	7	20,5	
46	Tuinfluit	46	21	2	16,6	
47	Grasmus	60	22	14	17,4	
48	Goudhaan	3	2	2	1,6	
49	Winterkoning	125	25	13	19,7	
50	Boomklever	11	2	2	1,6	
51	Boomkruiper	39	18	12	14,2	
52	Spreeuw	145	29	16	22,9	
53	Beflijster	3		0		
54	Merel	167	38	14	30,0	
55	Kramsvogel	3		3		GE
56	Koperwiek	1		0		
57	Zanglijster	44	9	2	7,1	

#	Soort	Totaal # waarnemingen	# Territoria	BRC	Dichtheid (#Terr /00 ha)	Rode lijst 2017
58	Grote Lijster	5	2	2	1,6	KW
59	Grauwe Vliegenvanger	5	3	2	2,4	GE
60	Roodborst	92	13	7	10,3	
61	Bonte Vliegenvanger	15	6	14	4,7	
62	Gekraagde Roodstaart	43	16	13	12,6	
63	Paapje	2		0	0,0	BE
64	Roodborsttapuit	11	2	3	1,6	
65	Tapuit	5		1		BE
66	Huismus	186	104	13	82,0	GE
67	Ringmus	17	1	13	0,8	GE
68	Heggenmus	54	21	9	16,6	
69	Gele Kwikstaart	2		1		GE
70	Witte Kwikstaart	44	9	12	7,1	
71	Graspieper	4	2	2	1,6	GE
72	Boompieper	35	15	2	11,8	
73	Vink	184	41	3	32,3	
74	Keep	1		1		GE
75	Appelvink	11	4	2	3,2	
76	Goudvink	1	1	2	0,8	
77	Groenling	94	20	3	15,8	
78	Putter	55	14	2	11,0	
79	Geelgors	46	14	3	11,0	
80	Rietgors	2		2		
Totaal Waarnemingen		2745	715			

Overzicht broedcodes

(Code 0) Niet-territoriumindicerende waarnemingen buiten geschikt broedbiotoop

Bijv, een groep Rotganzen, een Witgat in een sloot, maar ook: een groep Krakeenden eind maart op een kaal zandgat, Dit type waarnemingen hoeft niet genoteerd te worden, het zijn per definitie geen geldige waarnemingen, Wil je ze toch noteren, hanteer dan de code 0, Ze doen niet mee bij de interpretatie,

Code 1 Volwassen individu in mogelijk broedbiotoop

Geef tenminste bij Wilde Eend, Soepeend, Tafeleend, Kuifeend, Middelste Zaagbek, Fazant, Kievit, Kemphaan, Baardman en Huismus aan of het een mannetje dan wel vrouwtje betreft, Dit heeft bij deze soorten namelijk invloed op de bepaling van het aantal territoria,

Code 2 Zingend of baltsend individu in geschikt broedbiotoop

In bos, struweel, moeras en stedelijk gebied is dit veruit de meest gebruikte broedcode, met name voor zangvogels,

Code 3 Paar in geschikt broedbiotoop

Veel voorkomende code bij niet-zangvogels, Een baltsend paar krijgt code 5, Let op: een zingende vogel telt bij de clustering vaak zwaarder dan een paartje! Heb je de keuze tussen code 3 of code 2, noteer dan code 2,

Code 5 Baltsend paar in broedbiotoop

Hieronder valt ook voeren van een vrouwtje door het mannetje,

Code 6 Bezoek van een vogel aan een waarschijnlijke nestplaats

Bijv, Huismus die onder dakpan kruipt, Boerenzwaluw die schuur invliegt, Let op: één waarneming van deze code leidt vaak niet direct

tot een territorium, terwijl dat vanaf broedcode 7 veelal wel het geval is,

Code 7 Alarmeren/angstkreten of ander gedrag dat wijst op aanwezigheid van nest of jongen

Let op: soms alarmeren vogels zonder dat sprake is van een broedgeval, of zijn de jongen al ver van het nest verwijderd (vooral bij ganzen, eenden, Kievit, Grutto), Dan deze code niet gebruiken; let daarom goed op of de vogel plaatsgebonden is,

Code 9 Transport van nestmateriaal/nestbouw/uthakken of graven nestholte

Achterhaal zo goed mogelijk waar de vogel naar toe vliegt en noteer de waarneming op die plek op de kaart, Voorkom zo dat het territorium uiteindelijk op de plaats komt waar de vogel bijv, takken voor het nest verzamelt,

Code 10 Afleidingsgedrag

De vogel doet alsof hij verlamd/gewond is en lokt zo de waarnemer van het nest, Dit gedrag komt voor bij in open terrein broedende eenden en steltlopers en bij enkele zangvogels, waaronder Rietgors,

Code 11 Pas gebruikt nest of eierschalen

Let op: eierschalen kunnen verplaatst zijn door een predator en van een andere locatie afkomstig zijn, Bij twijfel deze code niet gebruiken,

Code 12 Pas uitgevlogen nestblijvers, of uitgelopen donsjongen van nestvlieders

Gebruik deze code bij nestvlieders alleen bij jonge pullen nabij het vermoedelijke nest, Niet gebruiken voor verzamelplaatsen van pullen, waar bijv, families Grauwe Ganzen of Bergeenden uit de wijde

omgeving naartoe trekken, of waar jonge Kieviten en Grutto's opgroeien, Ze kunnen binnen enkele dagen ver van de nestomgeving zijn verwijderd,

Code 13 Gebruikt nest met onbekende inhoud

Bezoek van oudervogel aan een nest waarvan de inhoud niet kan worden vastgesteld, of waarneming van een broedende vogel, Voorbeeld: Zwarte Kraai in broedhouding op nest hoog in boom,

Code 14 Transport voedsel of ontlasting

Vooraf bij zangvogels een goed bruikbare code, Niet zomaar gebruiken bij soorten die vaak lange voedselvluchten maken, zoals meeuwen, sterns en IJsvogel, Ook niet gebruiken bij het voeren van reeds uitgevlogen jongen,

Code 15 Nest met eieren

Code 16 Nest met jongen

Codes 4 (territoriumgedrag op dezelfde plaats, vastgesteld minstens 10 dagen uit elkaar) en 8 (vogel met broedvlekken, alleen in de hand vast te stellen) worden in het veld niet gebruikt,

Er zijn dus zes categorieën van broedcodes:



1. Zeker geen broedvogel: broedcode 0
2. Volwassen individu in broedbiotoop: broedcode 1
3. Paren in broedbiotoop: broedcode 3
4. Territorium-indicerend: broedcode 2, (4), 5, 6
5. Nest-indicerend: broedcode 7, 9, 10, 11, 12, 14
6. Nestvondsten: broedcode 13, 15, 16

Territoriumkaarten per soort

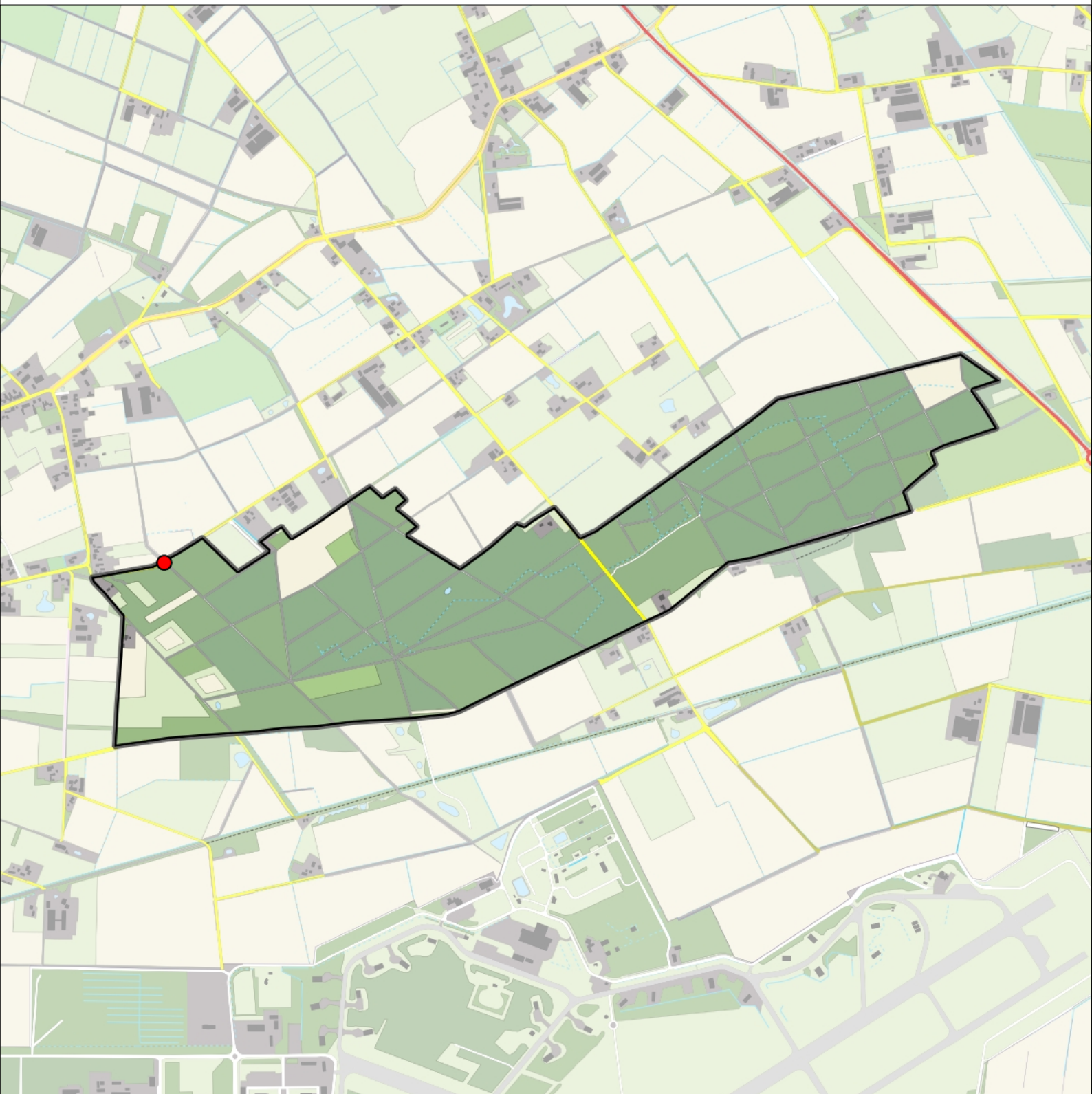
Grauwe Gans 1 territorium



Legenda:

-  Telgebied
-  Geldig territorium

Periode:
2019

Telgebied:
7952 Uden - Trentsche Bossen



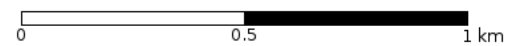

geldige waarnemingen				normbezoeken			minimaal binnen		fusie-afstand		
adult	paar	territorial	nest	migrant	1	2	3	seizoen		datumg.	
.	X	X	X						1	1-3 t/m 15-4	2500

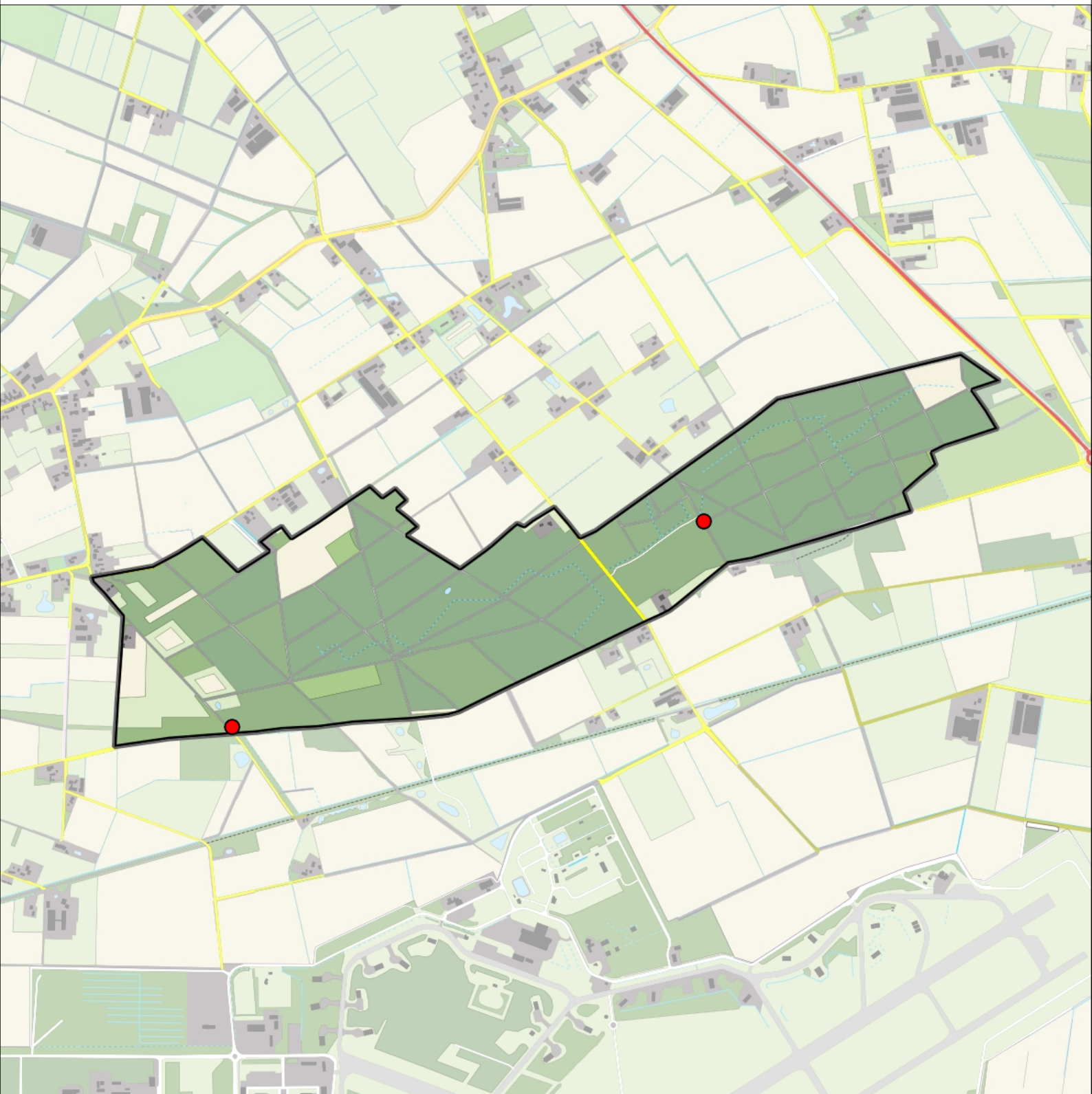

Wilde Eend 2 territoria



Legenda:

-  Telgebied
-  Geldig territorium

Periode:
2019

Telgebied:
7952 Uden - Trentsche Bossen



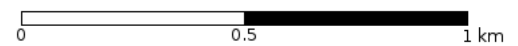

geldige waarnemingen				normbezoeken			minimaal binnen		fusie-afstand		
adult	paar	territorial	nest	migrant	1	2	3	seizoen		datumg.	datumgrens
man	X	X	X					2	1	1-4 t/m 10-5	1000

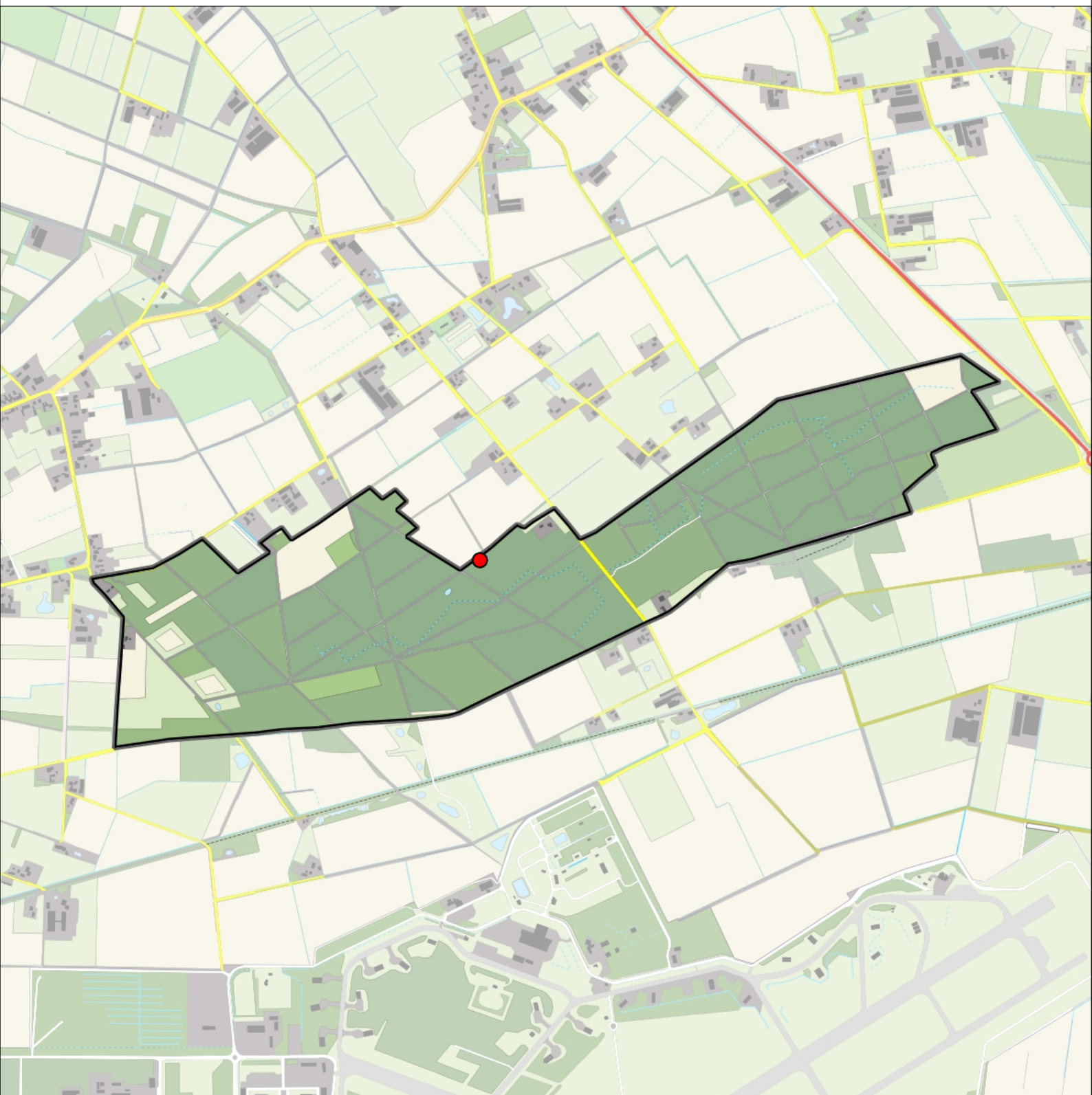

Havik 1 territorium



Legenda:

-  Telgebied
-  Geldig territorium

Periode:
2019

Telgebied:
7952 Uden - Trentsche Bossen



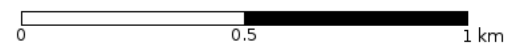

geldige waarnemingen				normbezoeken			minimaal binnen		fusie-afstand		
adult	paar	territorial	nest	migrant	1	2	3	seizoen		datumg.	datumgrens
.	X	X	X					3	2	1-2 t/m 15-7	1000

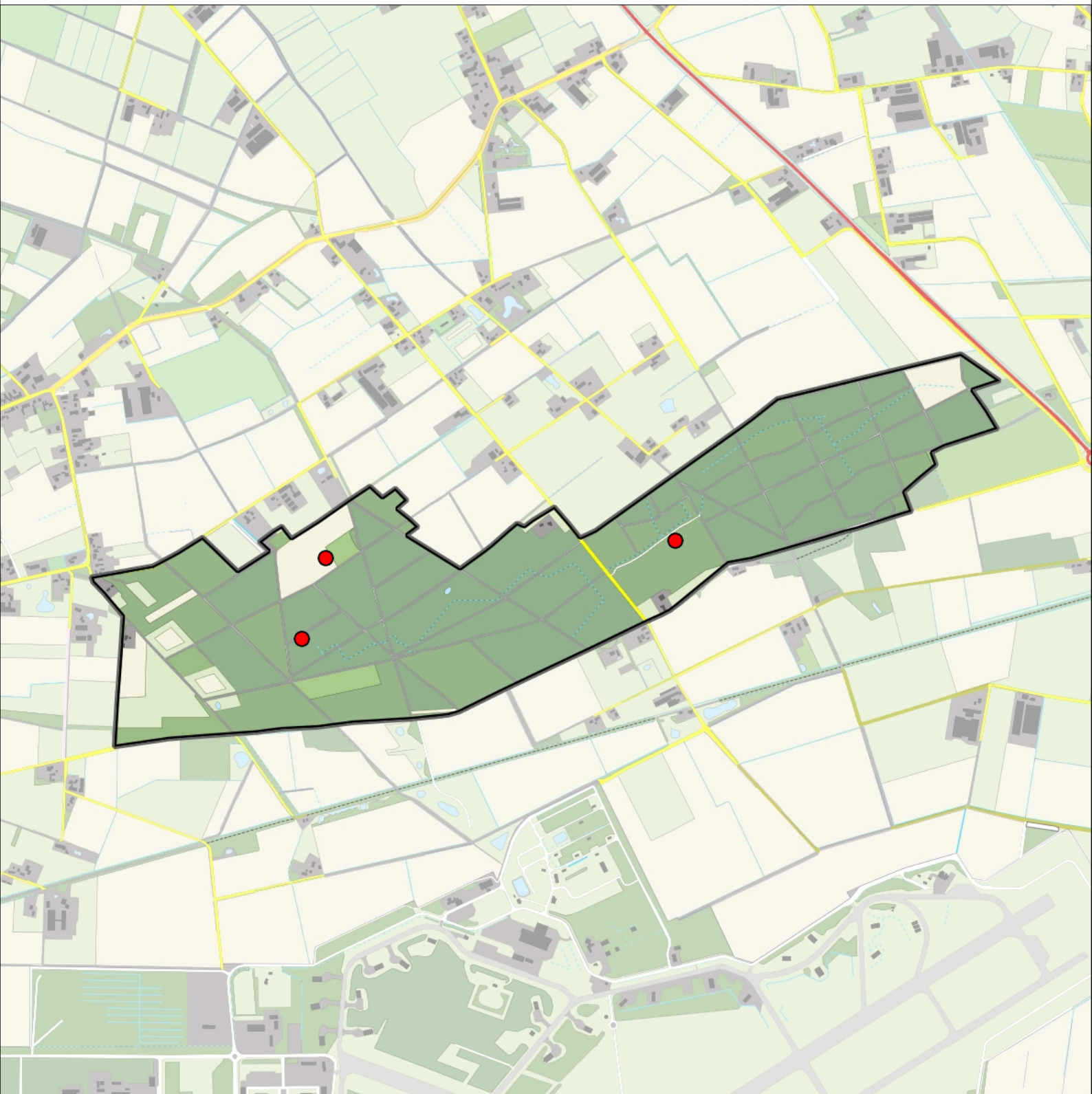

Buizerd 3 territoria



Legenda:

-  Telgebied
-  Geldig territorium

Periode:
2019

Telgebied:
7952 Uden - Trentsche Bossen





geldige waarnemingen				normbezoeken			minimaal binnen		fusie-afstand		
adult	paar	territorial	nest	migrant	1	2	3	seizoen		datumg.	datumgrens
.	X	X	X					3	2	1-2 t/m 15-7	1000

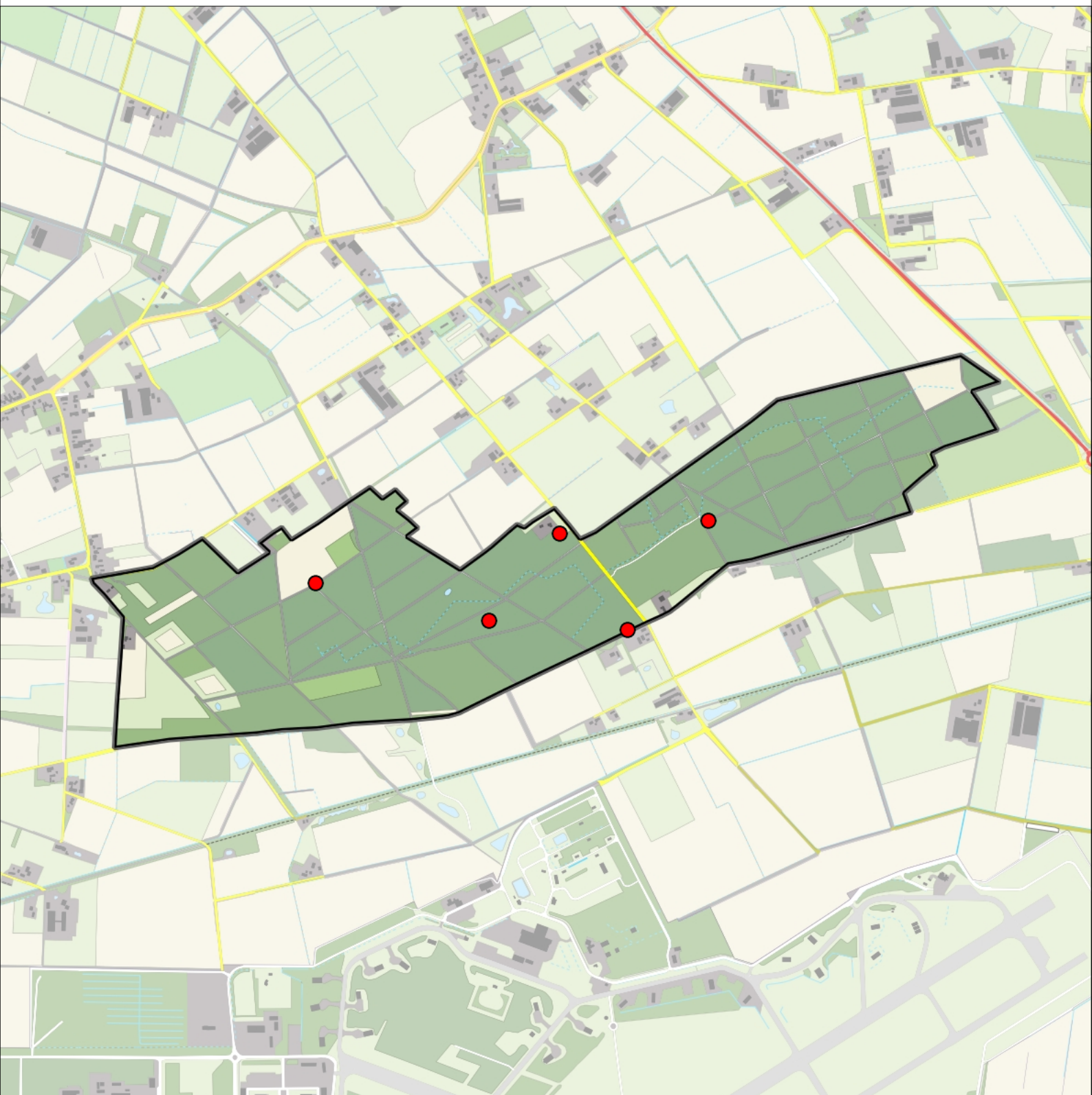

Holenduif 5 territoria



Legenda:

-  Telgebied
-  Geldig territorium

Periode:
2019

Telgebied:
7952 Uden - Trentsche Bossen



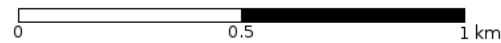

geldige waarnemingen				normbezoeken			minimaal binnen		fusie-afstand	
adult	paar	territorial	nest	migrant	1	2	3	seizoen		datumg.
.	X	X	X					1	1-3 t/m 31-7	300

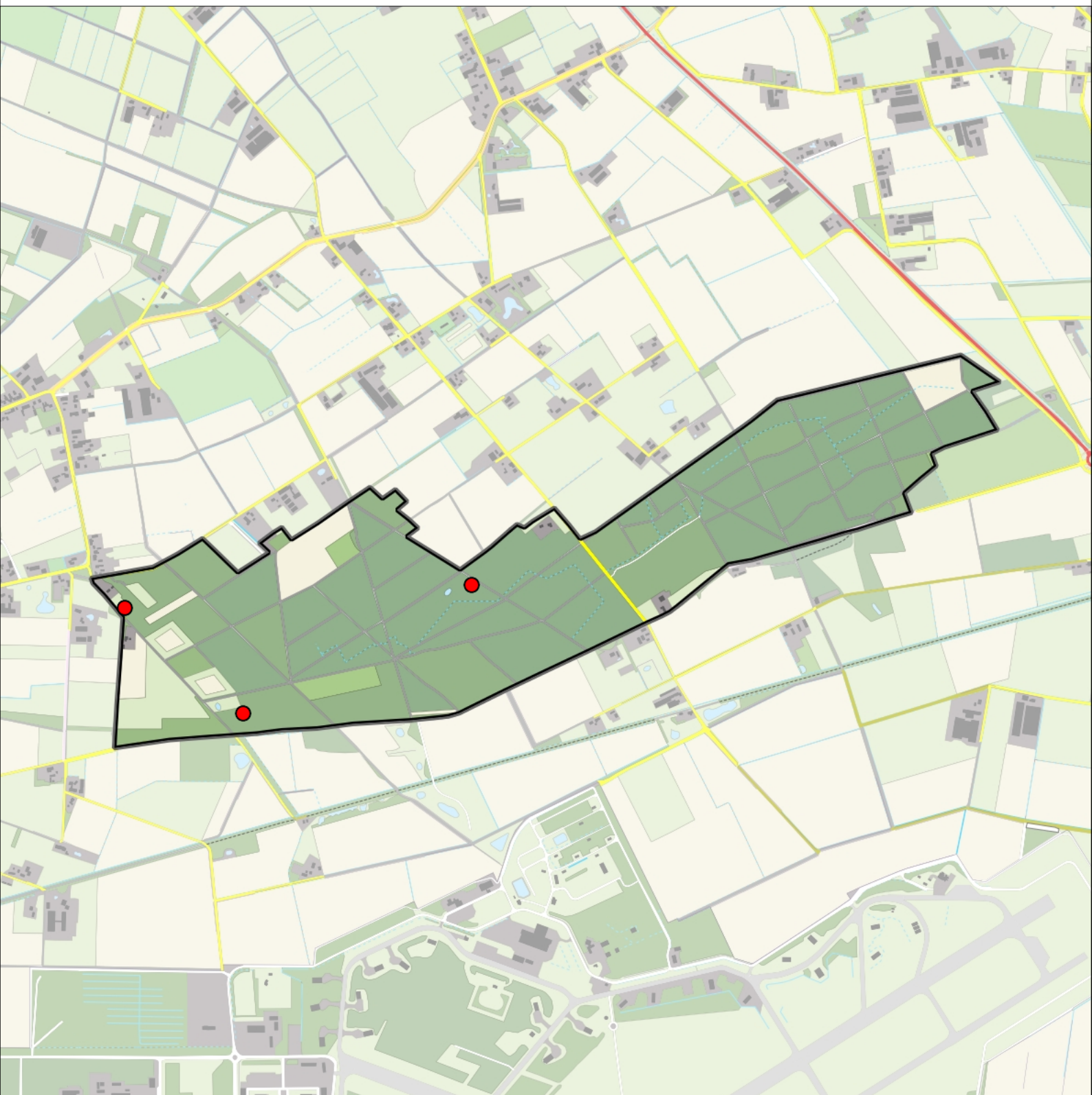

Houtduif 3 territoria



Legenda:

-  Telgebied
-  Geldig territorium

Periode:
2019

Telgebied:
7952 Uden - Trentsche Bossen



geldige waarnemingen				normbezoeken			minimaal binnen		fusie-afstand		
adult	paar	territorial	nest	migrant	1	2	3	seizoen		datumg.	
.	X	X	X		1-12	13+			1	20-4 t/m 31-7	300



0 0.5 1 km

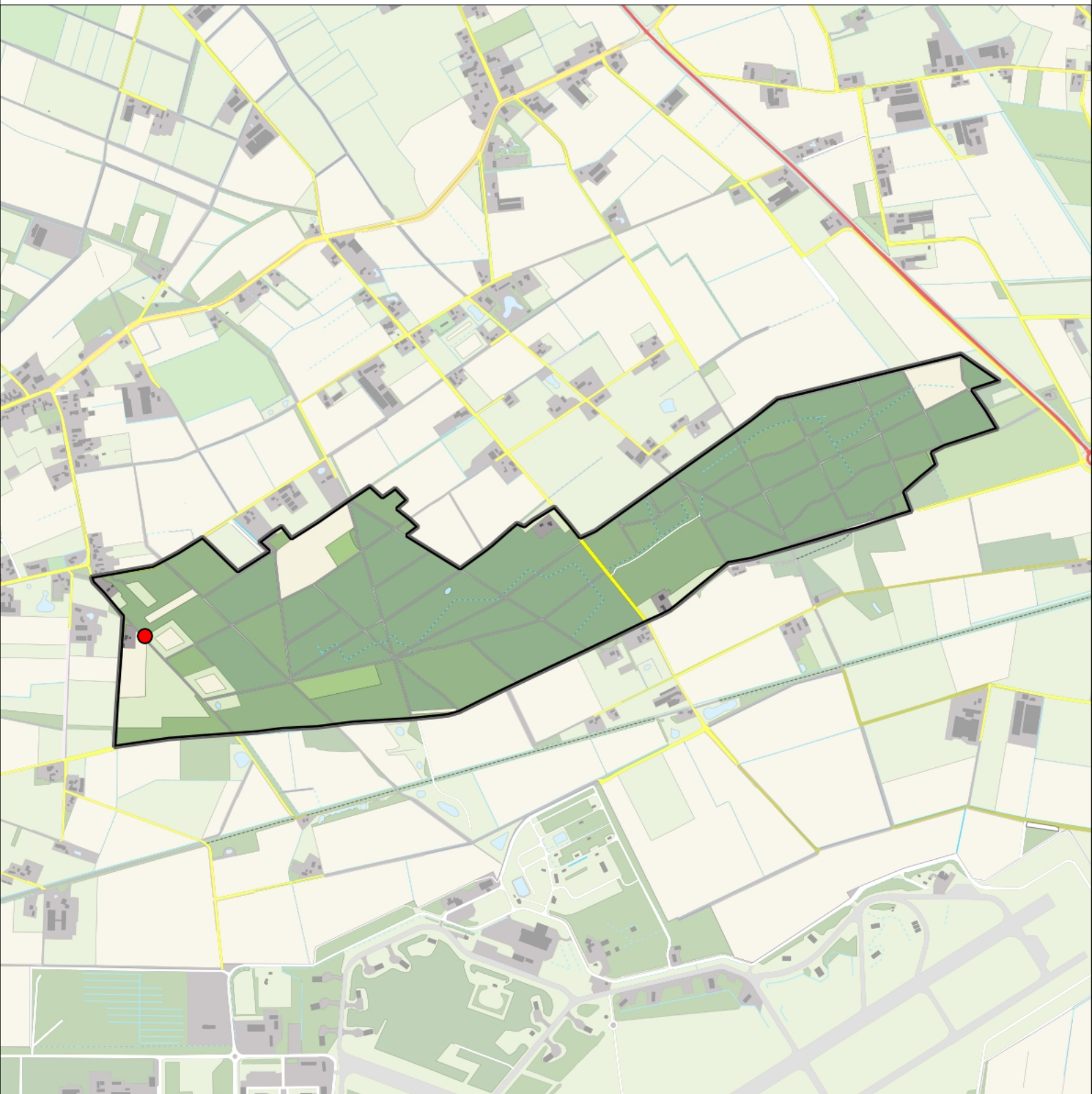

Turkse Tortel 1 territorium



Legenda:

-  Telgebied
-  Geldig territorium

Periode:
2019

Telgebied:
7952 Uden - Trentsche Bossen



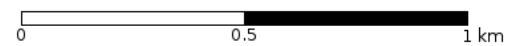

geldige waarnemingen				normbezoeken			minimaal binnen		fusie-afstand		
adult	paar	territorial	nest	migrant	1	2	3	seizoen		datumg.	datumgrens
.	X	X	X		1-8	9-13	14+		1	15-3 t/m 20-8	300

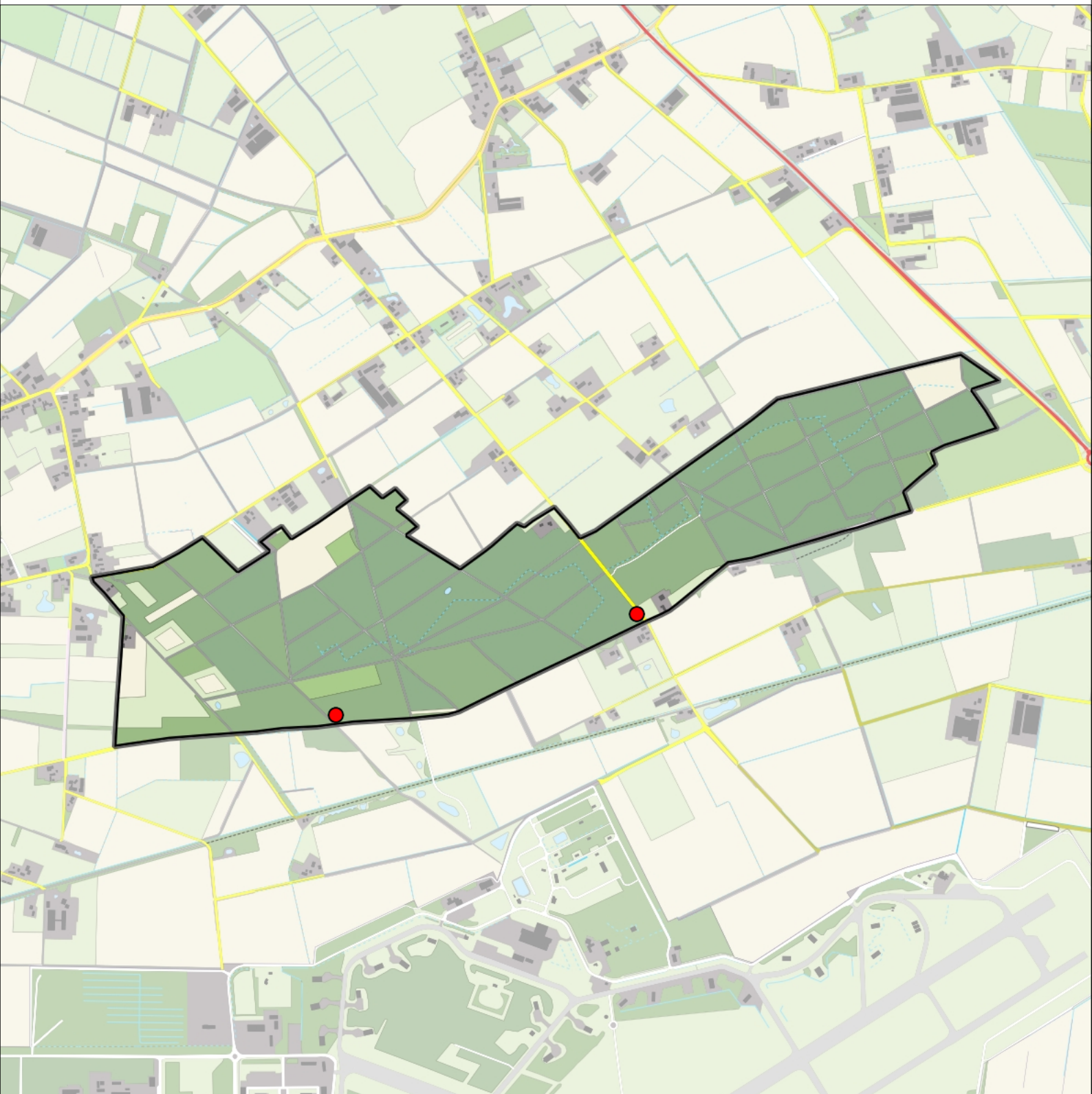

Koekoek 2 territoria



Legenda:

-  Telgebied
-  Geldig territorium

Periode:
2019

Telgebied:
7952 Uden - Trentsche Bossen



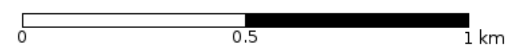

geldige waarnemingen				normbezoeken			minimaal binnen		fusie-afstand		
adult	paar	territorial	nest	migrant	1	2	3	seizoen		datumg.	datumgrens
.	.	X	X	JA	1-6	7-13	14+		1	10-5 t/m 25-6	1000

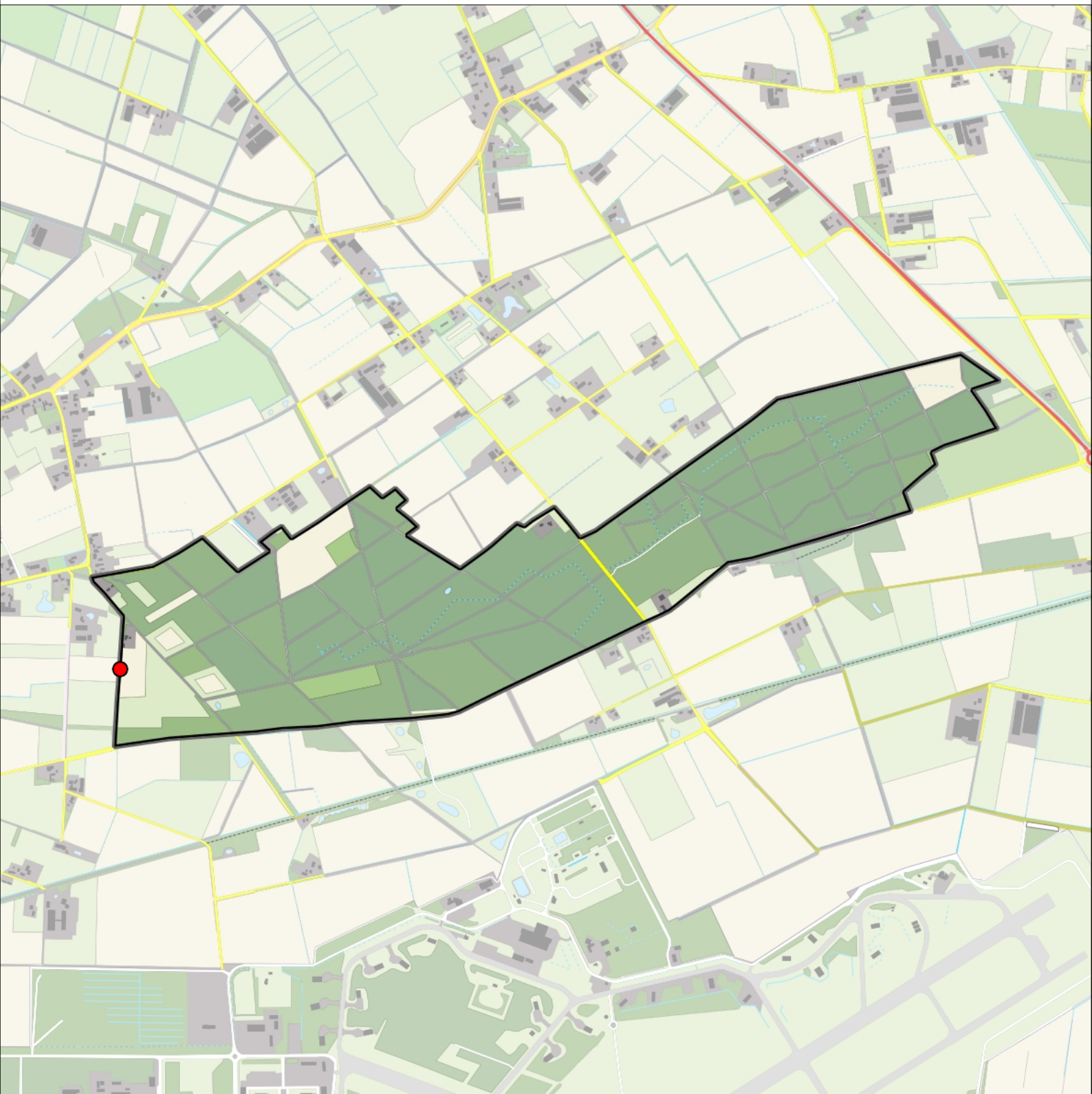

Steenuil 1 territorium



Legenda:

-  Telgebied
-  Geldig territorium

Periode:
2019

Telgebied:
7952 Uden - Trentsche Bossen



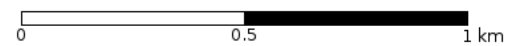

geldige waarnemingen				normbezoeken			minimaal binnen		fusie-afstand		
adult	paar	territorial	nest	migrant	1	2	3	seizoen		datumg.	
X	X	X	X						1	15-2 t/m 15-4	500

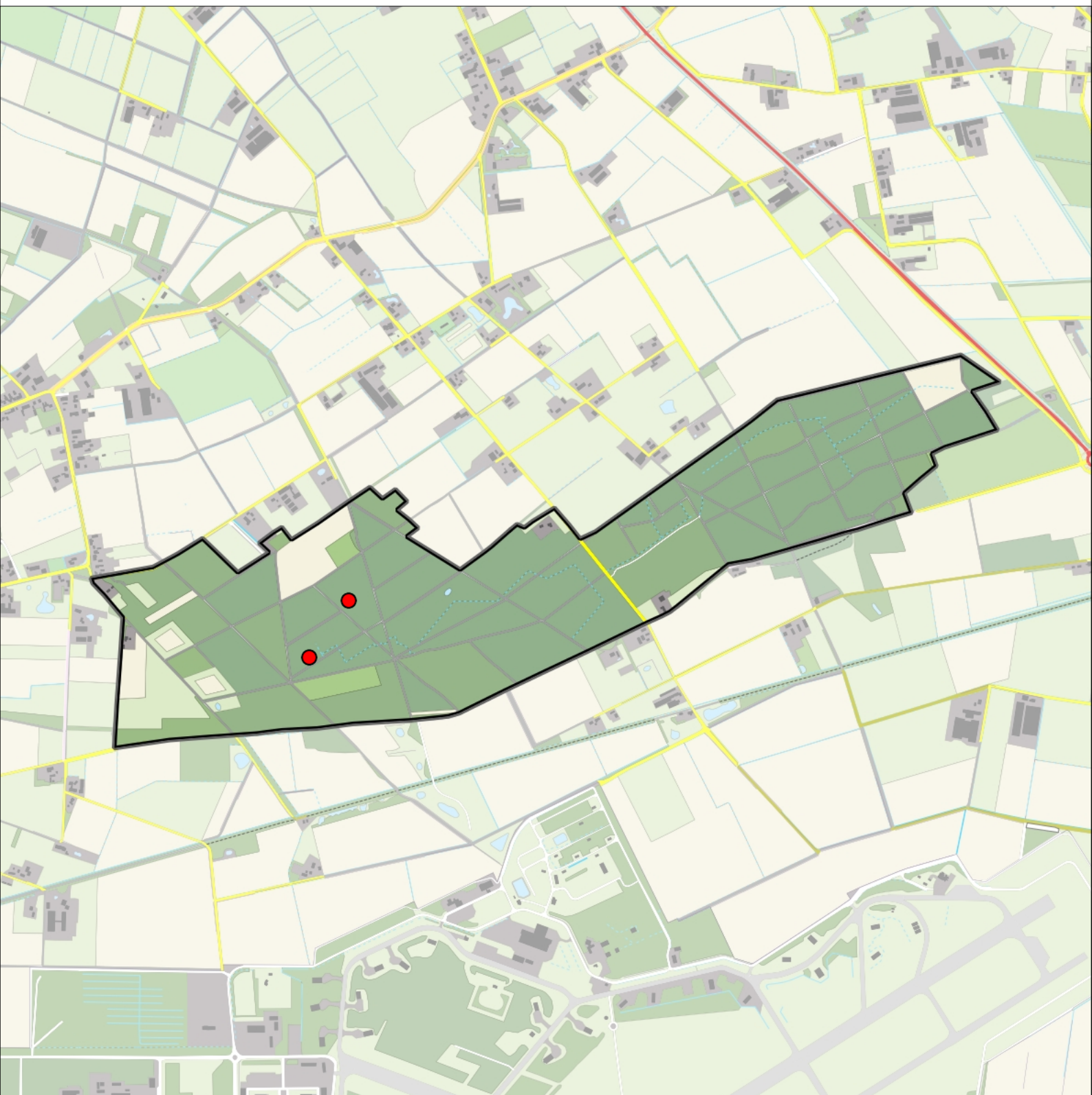

Bosuil 2 territoria



Legenda:

-  Telgebied
-  Geldig territorium

Periode:
2019

Telgebied:
7952 Uden - Trentsche Bossen



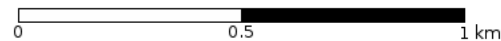

geldige waarnemingen				normbezoeken			minimaal binnen		fusie-afstand		
adult	paar	territorial	nest	migrant	1	2	3	seizoen		datumg.	
X	X	X	X						1	1-1 t/m 10-7	500

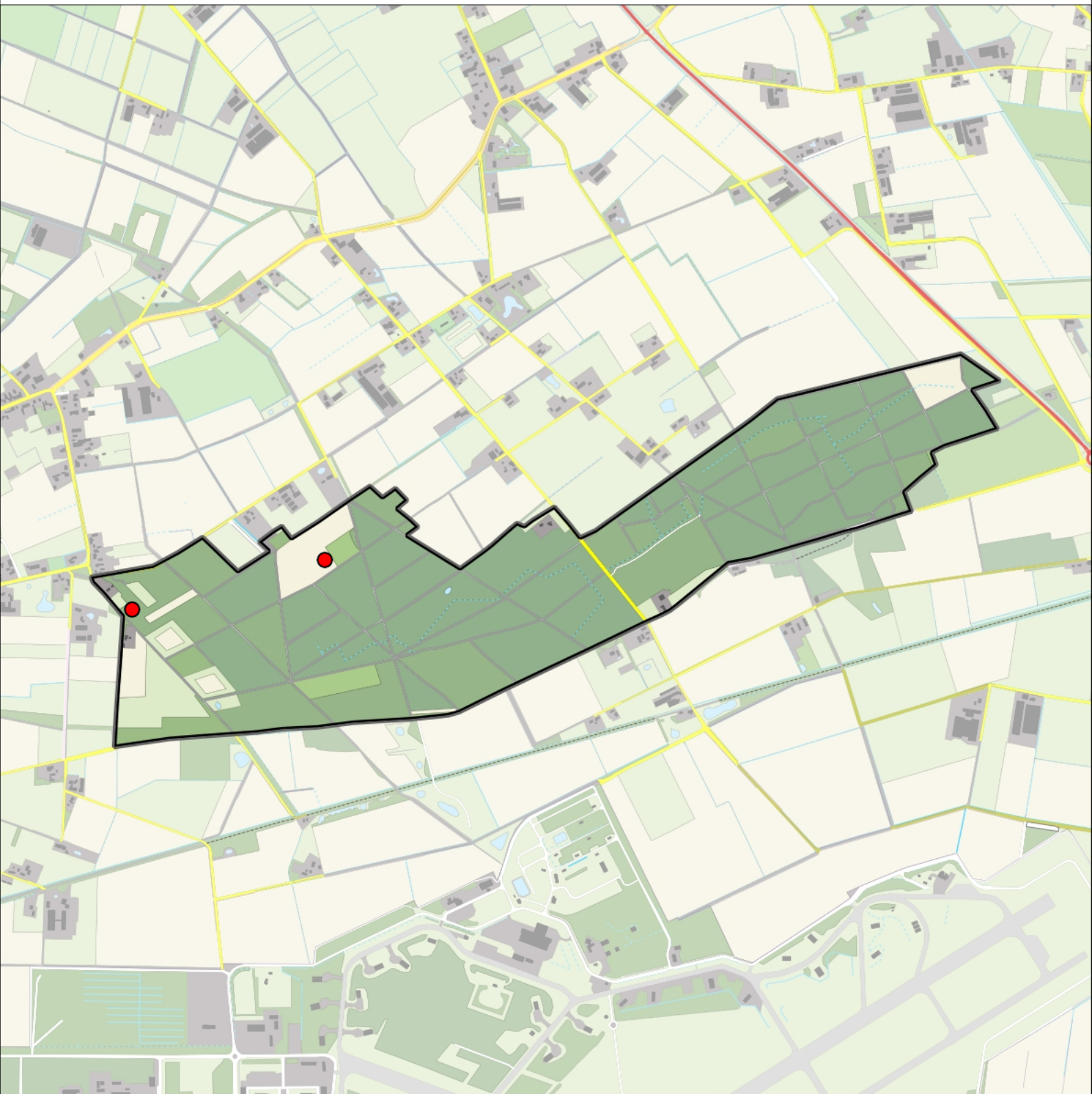

Gierzwaluw 2 territoria



Legenda:

-  Telgebied
-  Geldig territorium

Periode:
2019

Telgebied:
7952 Uden - Trentsche Bossen



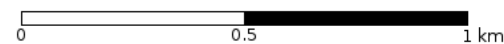

geldige waarnemingen				normbezoeken			minimaal binnen		fusie-afstand		
adult	paar	territorial	nest	migrant	1	2	3	seizoen		datumg.	
X	X	X	X						1	15-5 t/m 15-7	2500

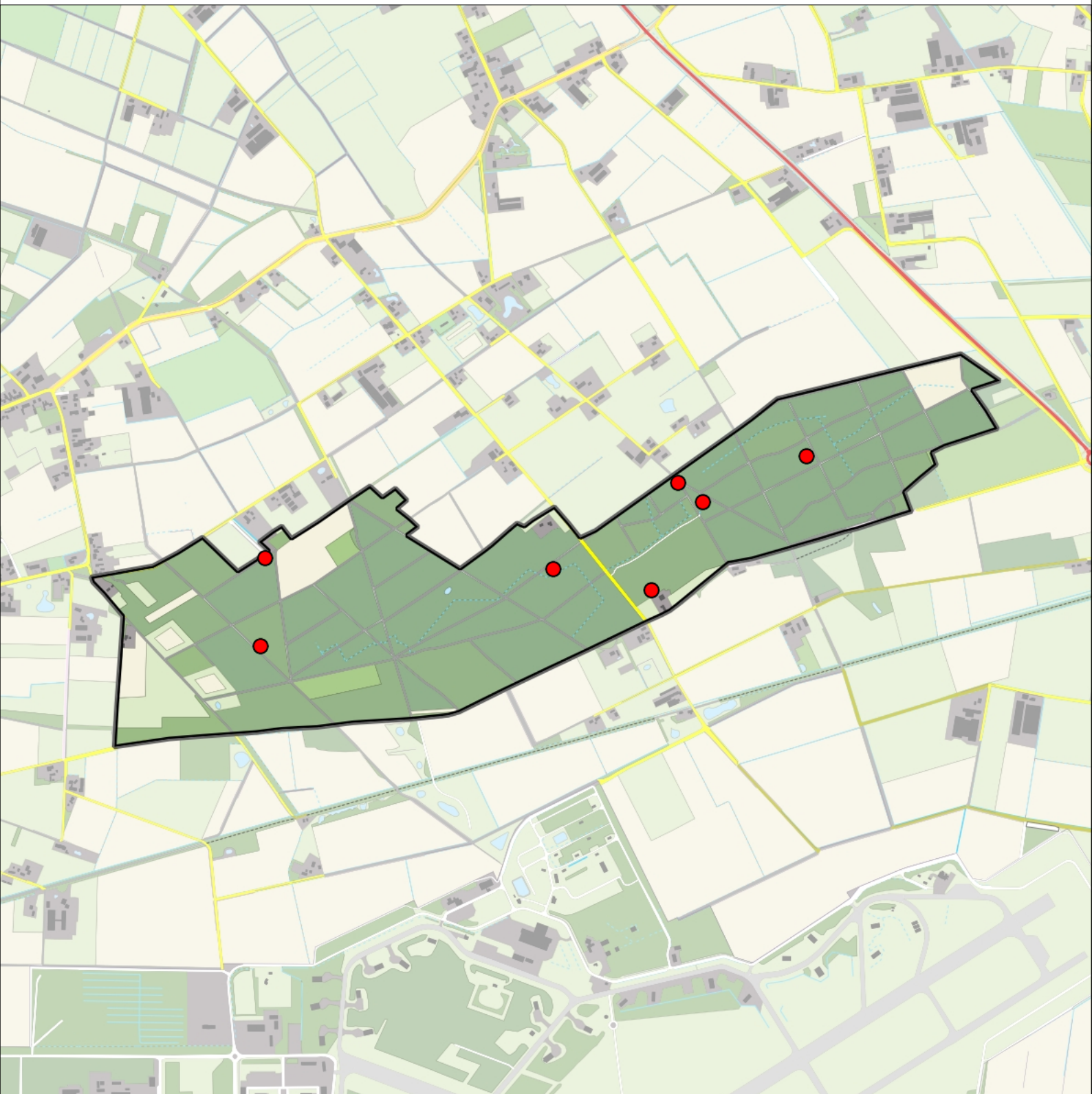

Groene Specht 7 territoria



Legenda:

-  Telgebied
-  Geldig territorium

Periode:
2019

Telgebied:
7952 Uden - Trentsche Bossen



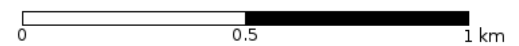

geldige waarnemingen				normbezoeken			minimaal binnen		fusie-afstand		
adult	paar	territorial	nest	migrant	1	2	3	seizoen		datumg.	datumgrens
X	X	X	X		1-12	13+			1	1-3 t/m 31-5	1000

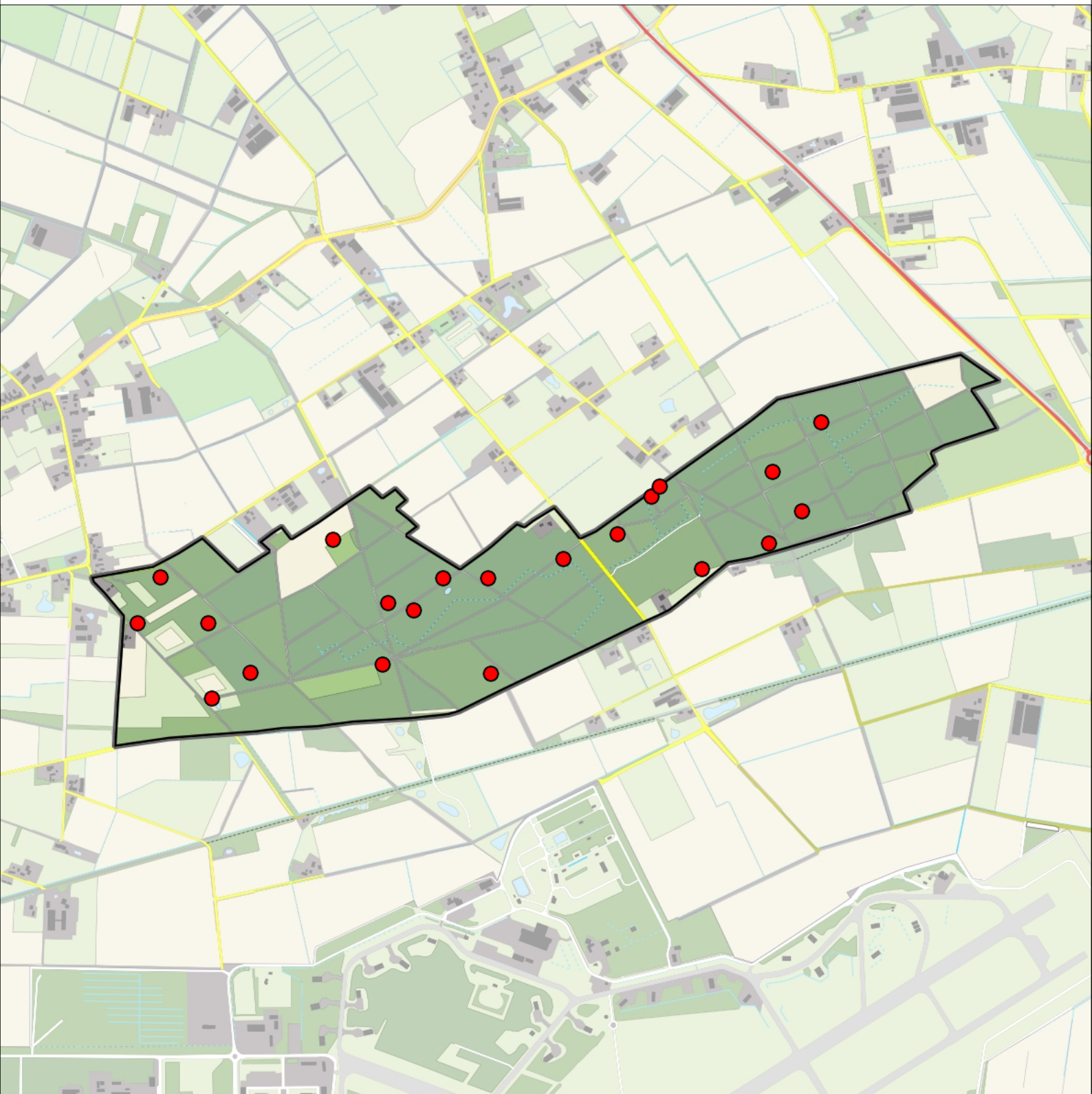

Grote Bonte Specht 21 territoria



Legenda:

-  Telgebied
-  Geldig territorium

Periode:
2019

Telgebied:
7952 Uden - Trentsche Bossen



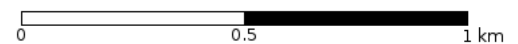

geldige waarnemingen				normbezoeken			minimaal binnen		fusie-afstand		
adult	paar	territorial	nest	migrant	1	2	3	seizoen		datumg.	datumgrens
.	X	X	X		1-12	13+			1	1-3 t/m 30-6	500

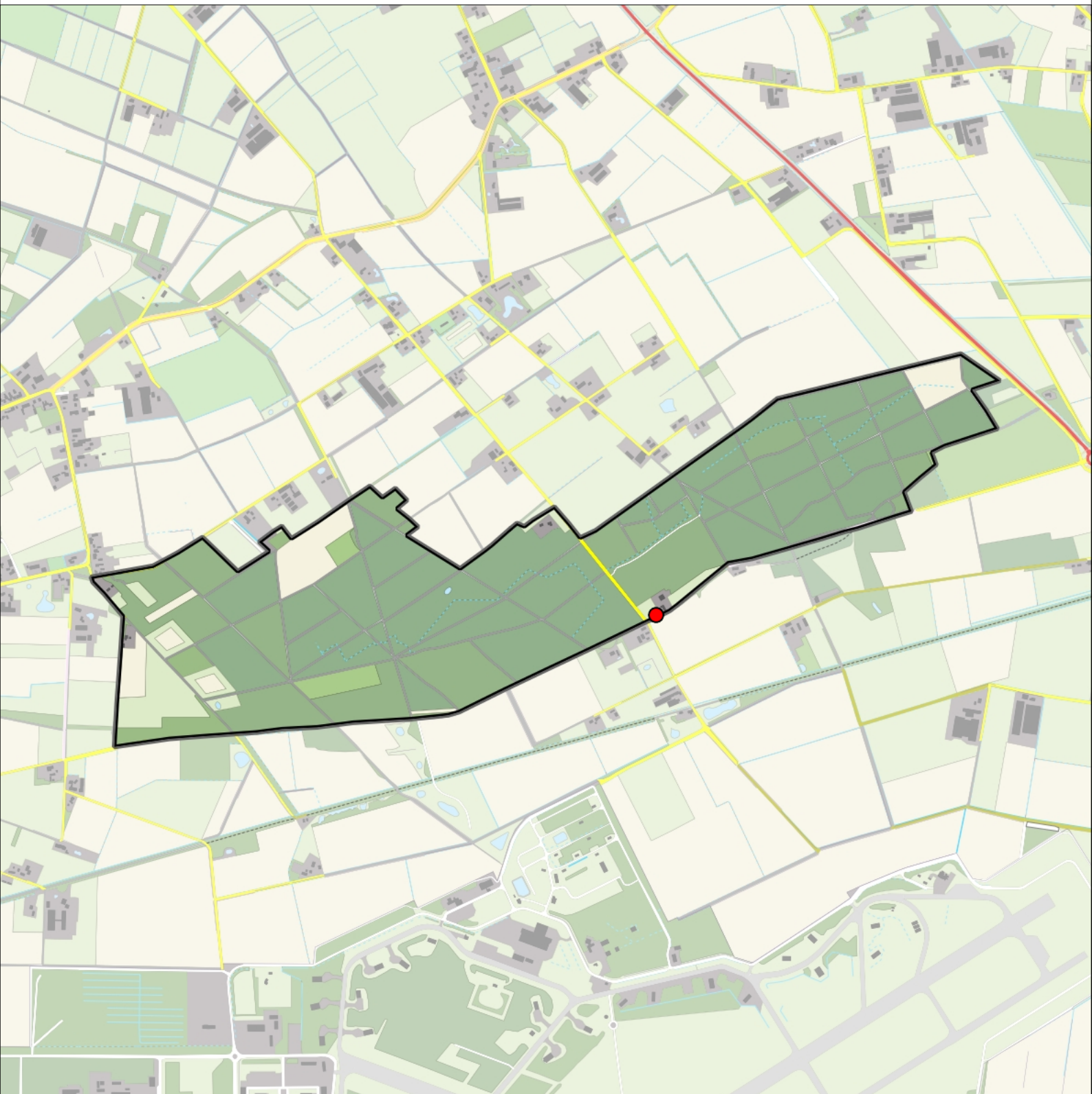

Kleine Bonte Specht 1 territorium



Legenda:

-  Telgebied
-  Geldig territorium

Periode:
2019

Telgebied:
7952 Uden - Trentsche Bossen



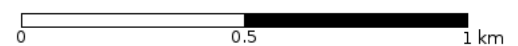

geldige waarnemingen				normbezoeken			minimaal binnen		fusie-afstand		
adult	paar	territorial	nest	migrant	1	2	3	seizoen		datumg.	
X	X	X	X						1	1-2 t/m 20-6	300

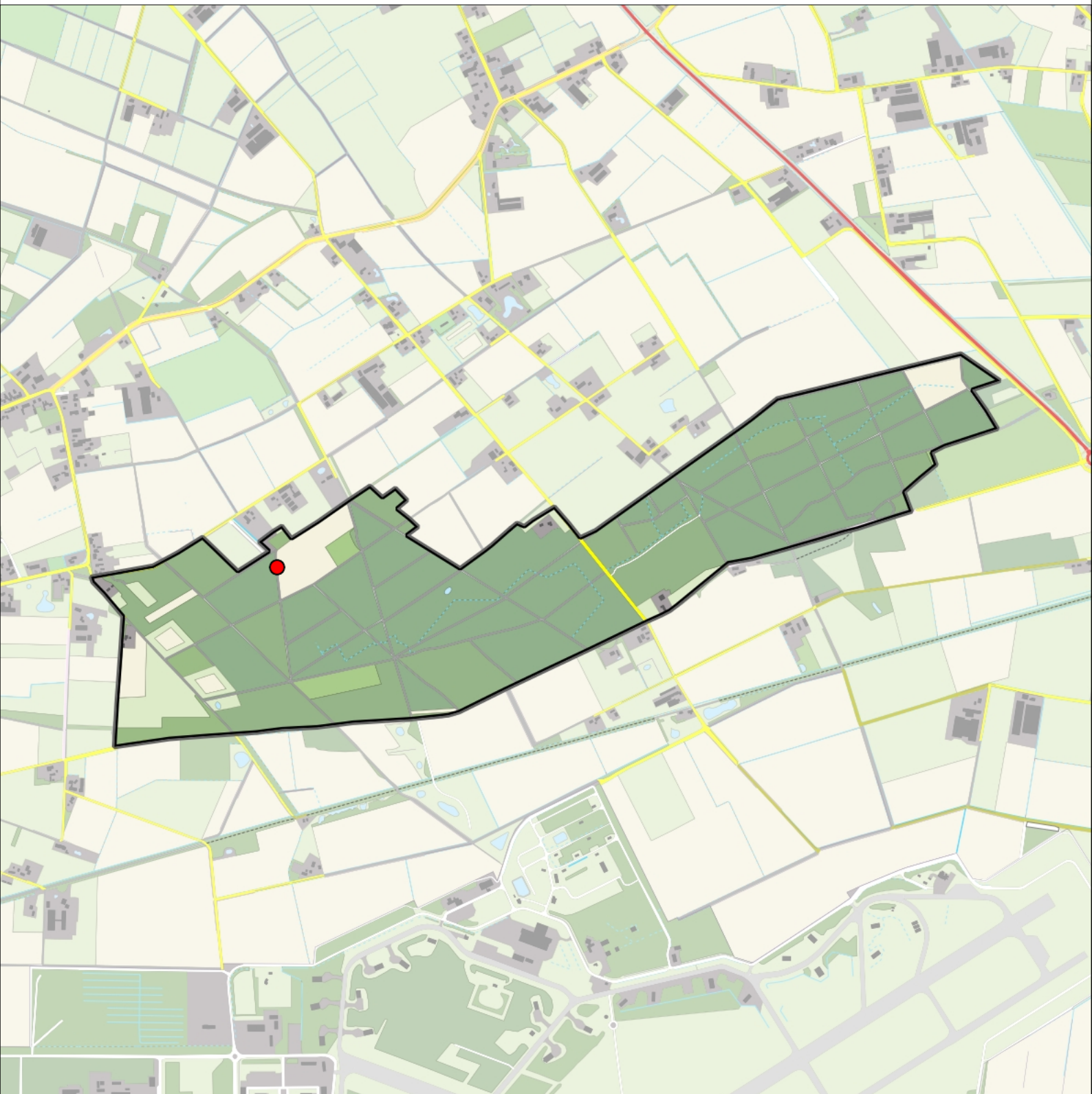

Boomleeuwerik 1 territorium



Legenda:

-  Telgebied
-  Geldig territorium

Periode:
2019

Telgebied:
7952 Uden - Trentsche Bossen



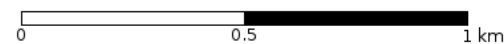

geldige waarnemingen				normbezoeken			minimaal binnen		fusie-afstand		
adult	paar	territorial	nest	migrant	1	2	3	seizoen		datumg.	datumgrens
X	X	X	X	JA	1-3	4-7	8+	1	1	15-3 t/m 20-6	300

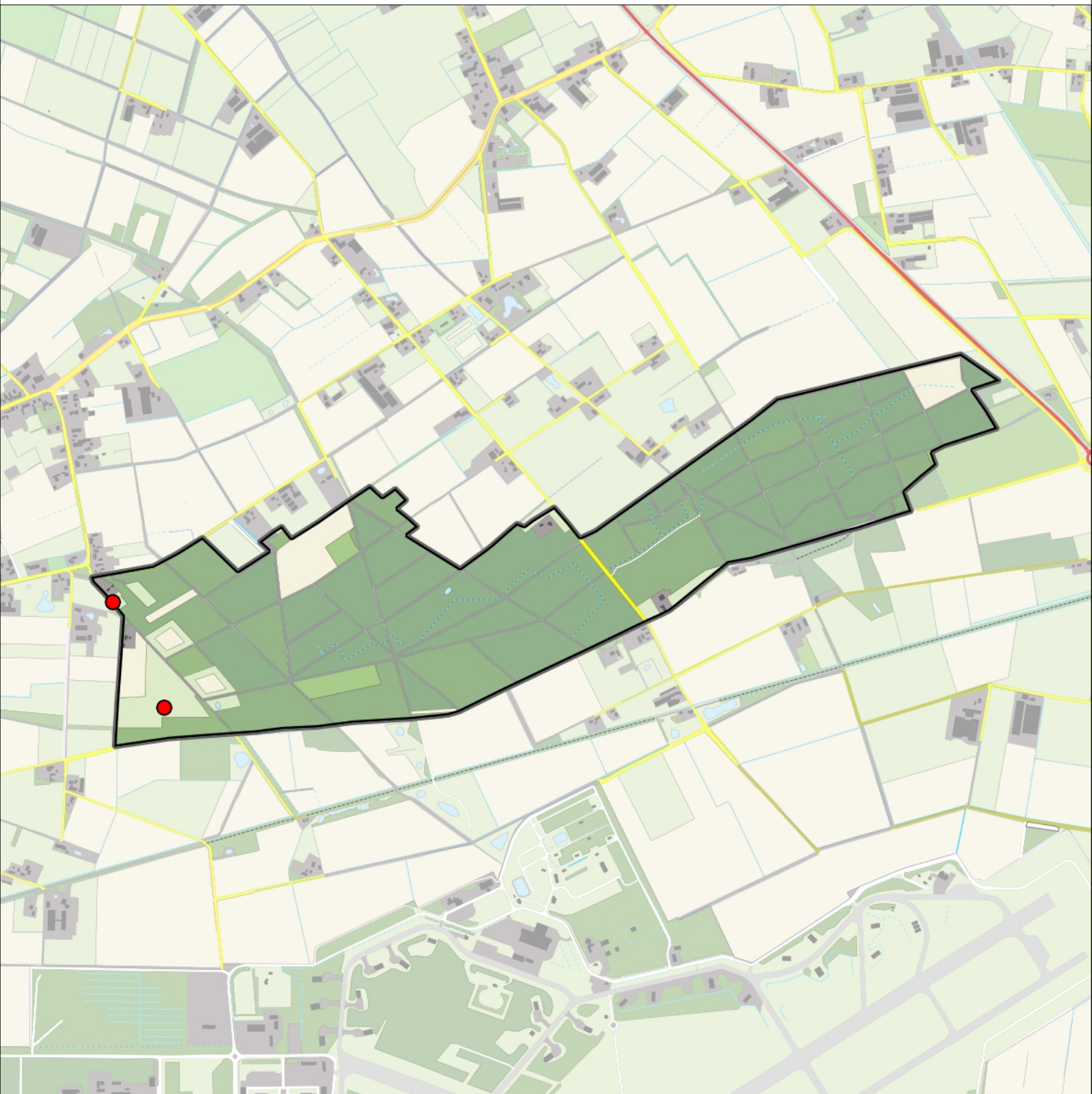

Boerenwaluw 2 territoria



Legenda:

-  Telgebied
-  Geldig territorium

Periode:
2019

Telgebied:
7952 Uden - Trentsche Bossen



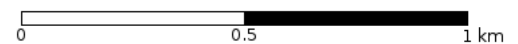

geldige waarnemingen				normbezoeken			minimaal binnen		fusie-afstand		
adult	paar	territorial	nest	migrant	1	2	3	seizoen		datumg.	
X	X	X	X						2	20-5 t/m 30-6	1000

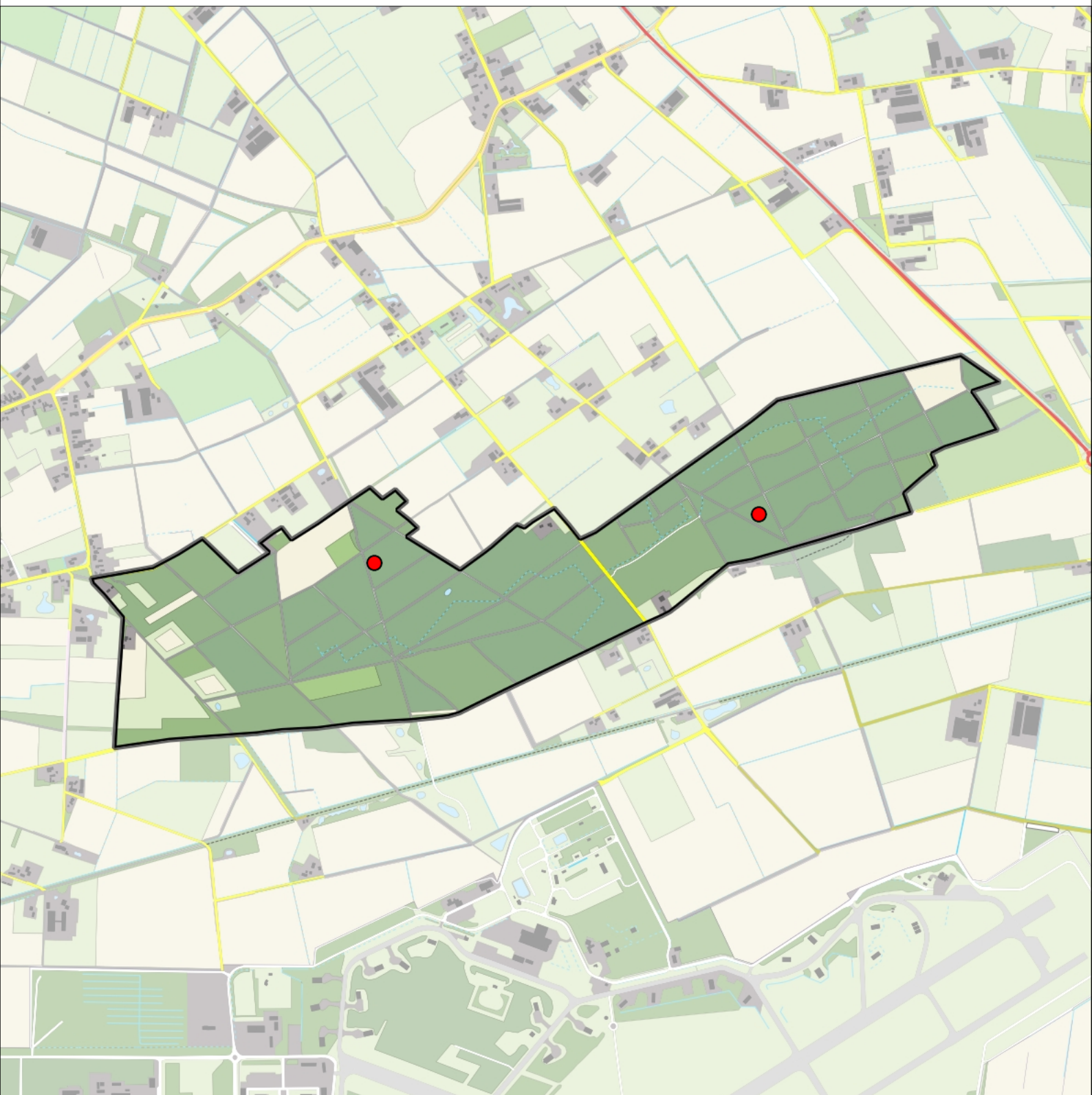

Boompieper 2 territoria



Legenda:

-  Telgebied
-  Geldig territorium

Periode:
2019

Telgebied:
7952 Uden - Trentsche Bossen



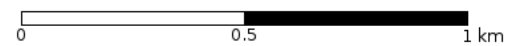

geldige waarnemingen				normbezoeken			minimaal binnen		fusie-afstand		
adult	paar	territorial	nest	migrant	1	2	3	seizoen		datumg.	datumgrens
.	.	X	X	JA	1-6	7-10	11+		1	15-4 t/m 10-7	200

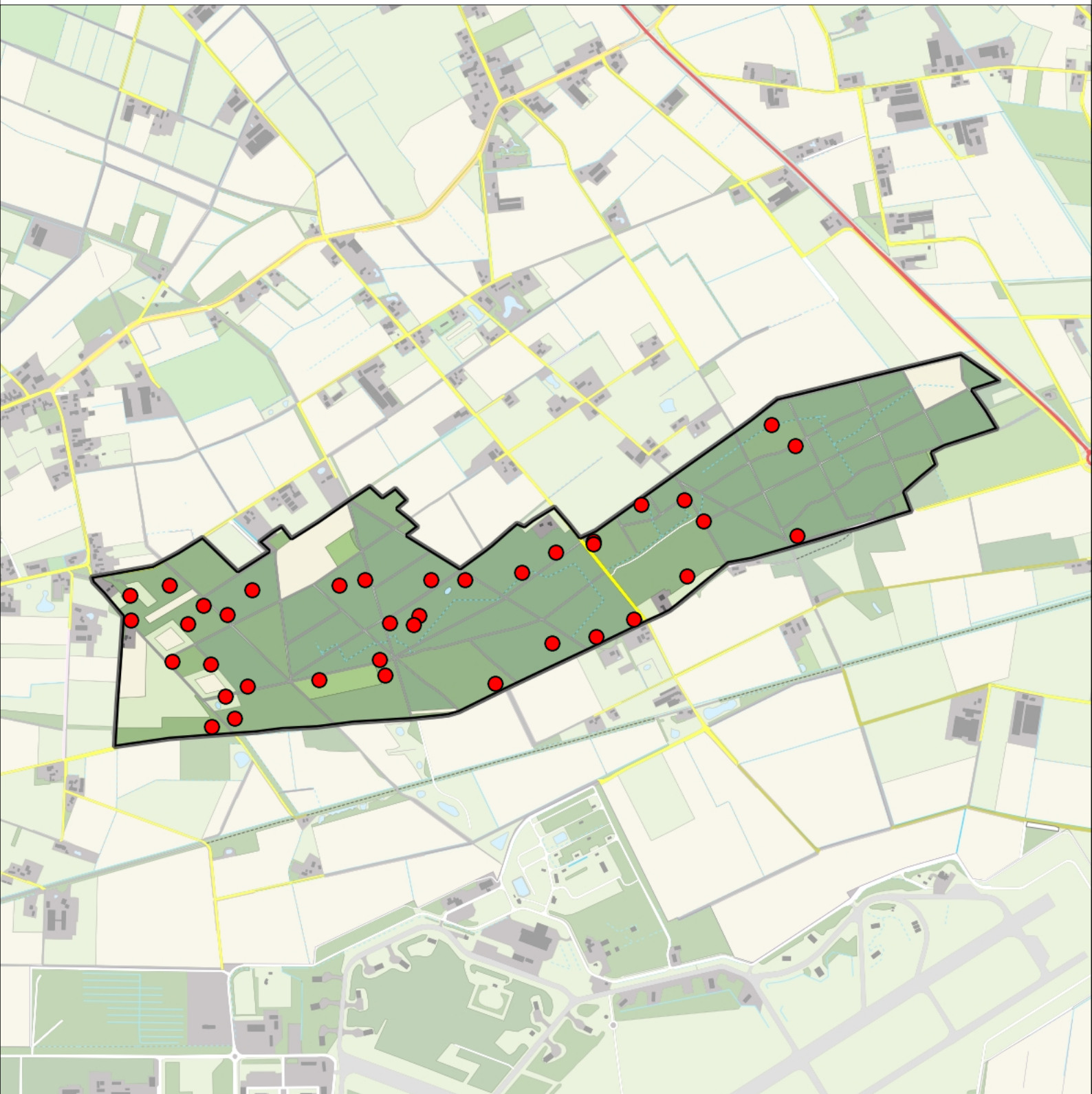

Winterkoning 38 territoria



Legenda:

-  Telgebied
-  Geldig territorium

Periode:
2019

Telgebied:
7952 Uden - Trentsche Bossen



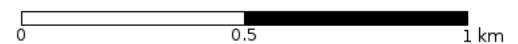

geldige waarnemingen				normbezoeken			minimaal binnen		fusie-afstand	
adult	paar	territorial	nest	migrant	1	2	3	seizoen		datumg.
.	.	X	X		1-6	7-9	10+	1	1-2 t/m 20-7	200

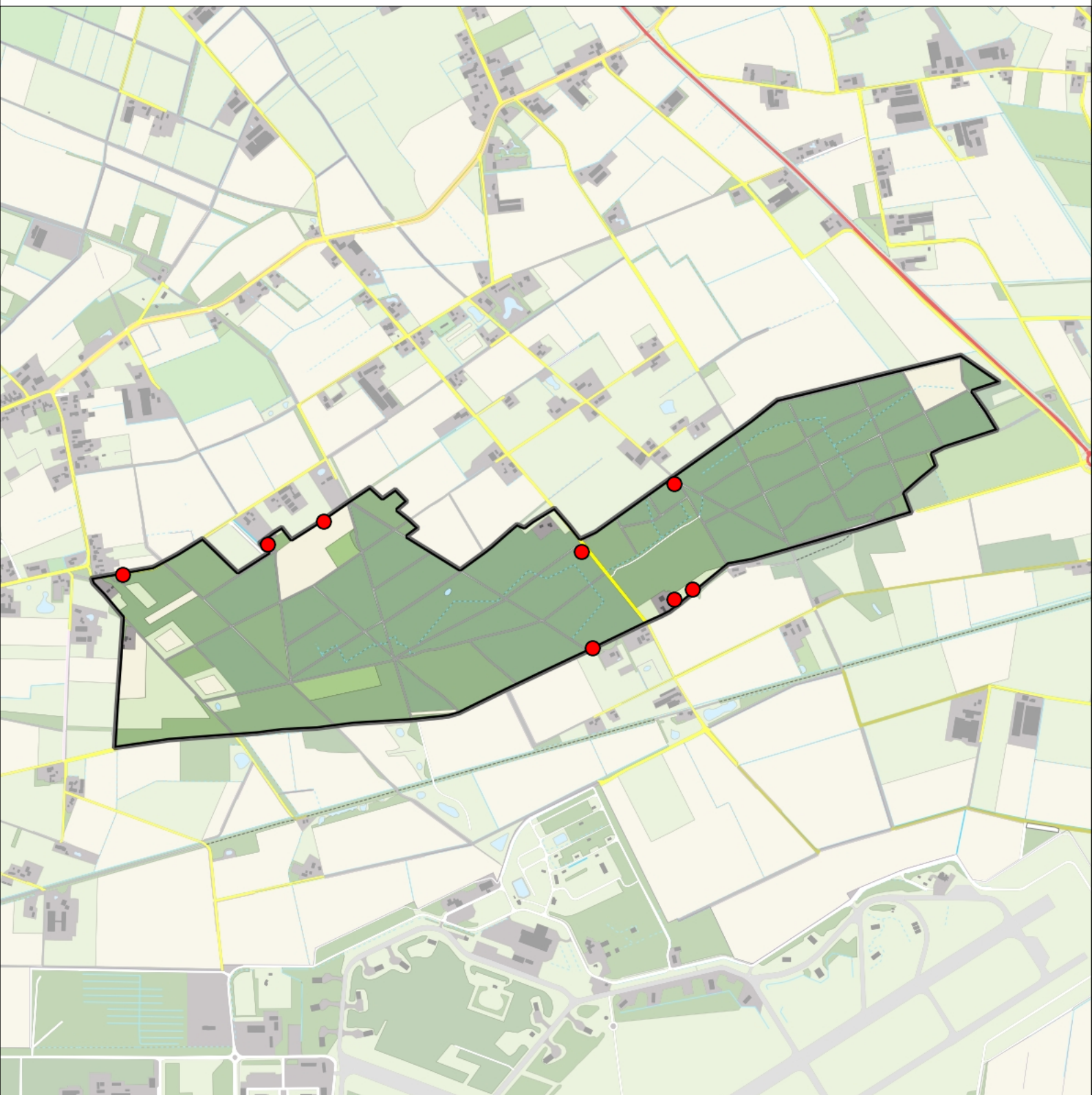

Heggenmus 8 territoria



Legenda:

-  Telgebied
-  Geldig territorium

Periode:
2019

Telgebied:
7952 Uden - Trentsche Bossen

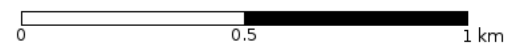

geldige waarnemingen				normbezoeken			minimaal binnen		fusie-afstand		
adult	paar	territorial	nest	migrant	1	2	3	seizoen		datumg.	datumgrens
.	.	X	X		1-12	13+			1	10-3 t/m 10-7	200

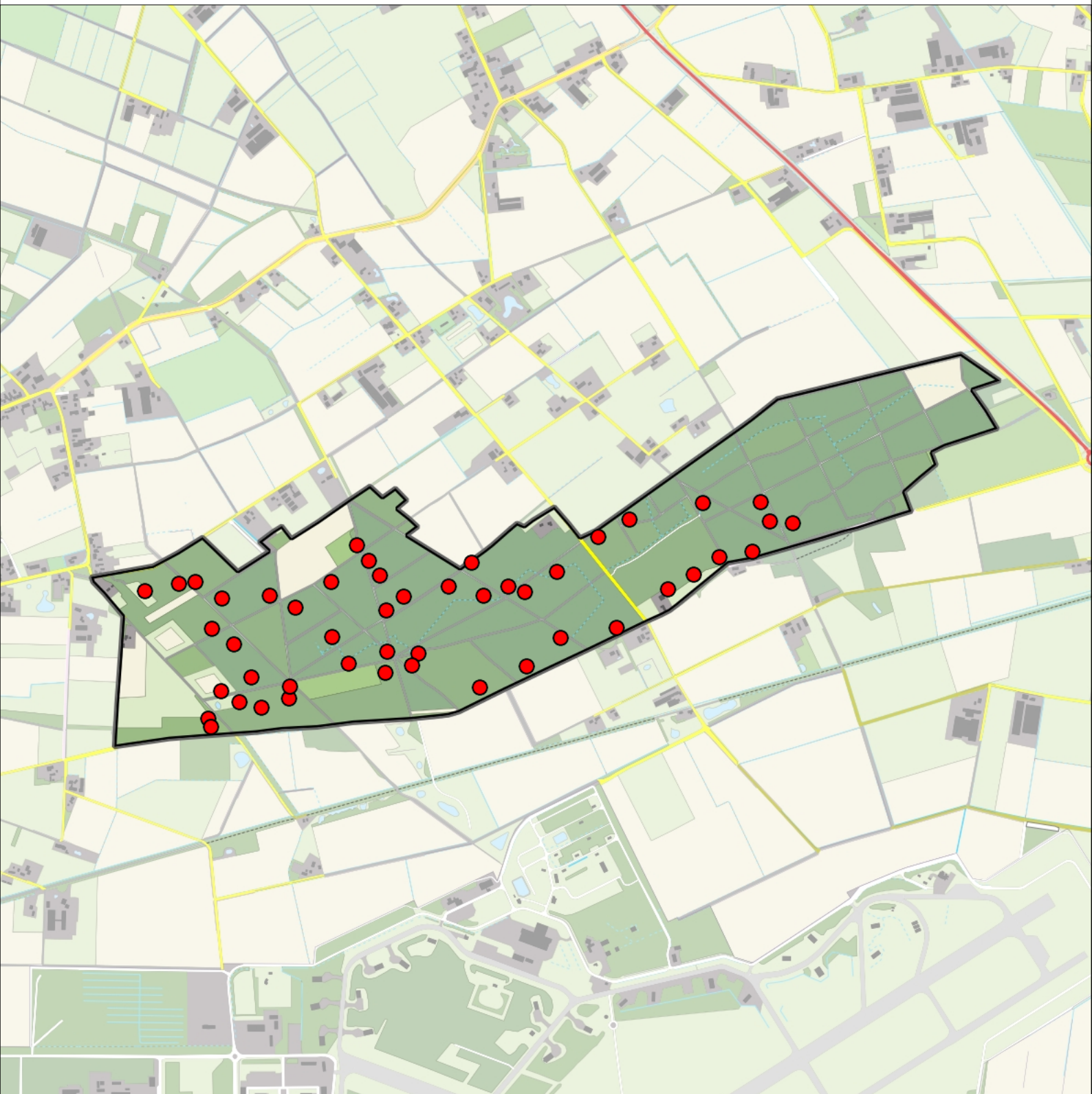

Roodborst 48 territoria



Legenda:

-  Telgebied
-  Geldig territorium

Periode:
2019

Telgebied:
7952 Uden - Trentsche Bossen



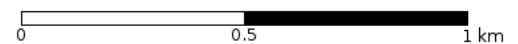

geldige waarnemingen				normbezoeken			minimaal binnen		fusie-afstand
adult	paar	territorial	nest	migrant	1	2	3	seizoen	
.	.	X	X		1-9	10-13	14+		1
									30-4 t/m 30-6
									200

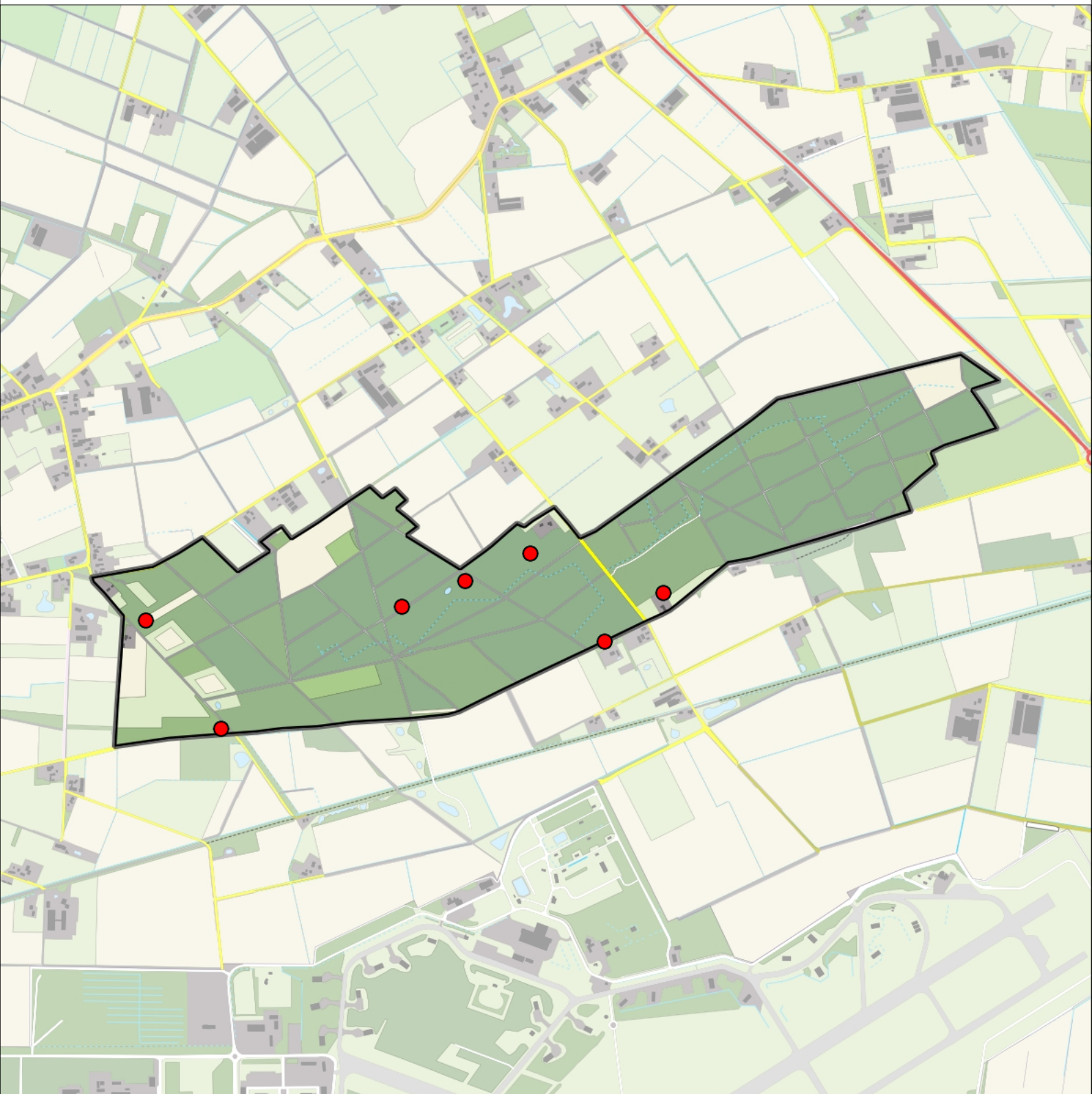

Gekraagde Roodstaart 7 territoria



Legenda:

-  Telgebied
-  Geldig territorium

Periode:
2019

Telgebied:
7952 Uden - Trensche Bossen



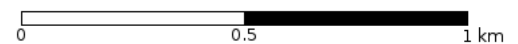

geldige waarnemingen				normbezoeken			minimaal binnen		fusie-afstand	
adult	paar	territorial	nest	migrant	1	2	3	seizoen		datumg.
.	.	X	X	JA	1-6	7-13	14+	1	30-4 t/m 30-6	200

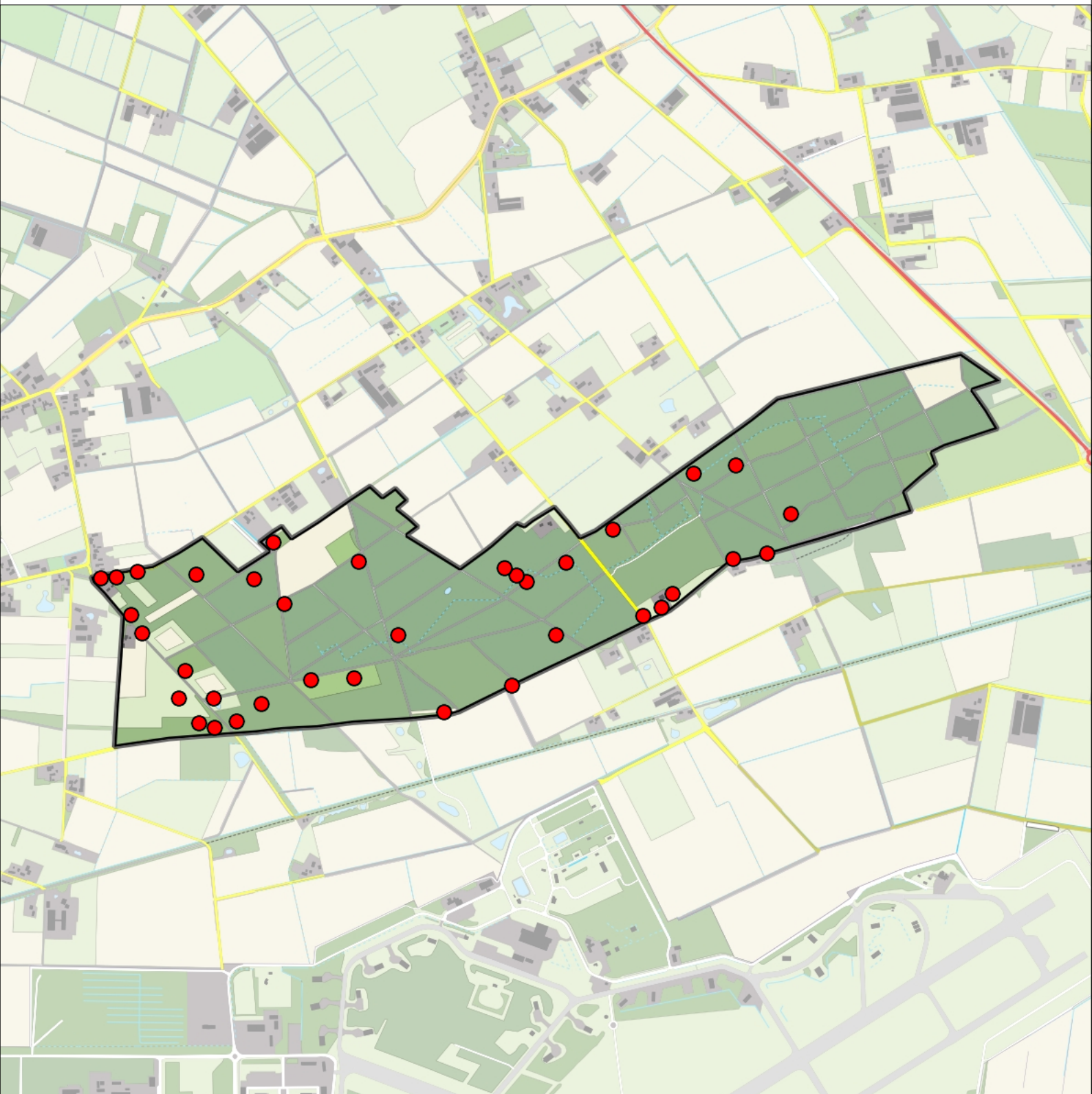

Merel 36 territoria



Legenda:

-  Telgebied
-  Geldig territorium

Periode:
2019

Telgebied:
7952 Uden - Trentsche Bossen



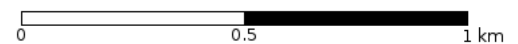

geldige waarnemingen				normbezoeken			minimaal binnen		fusie-afstand		
adult	paar	territorial	nest	migrant	1	2	3	seizoen		datumg.	datumgrens
.	.	X	X		1-15	16+			1	1-3 t/m 15-7	200

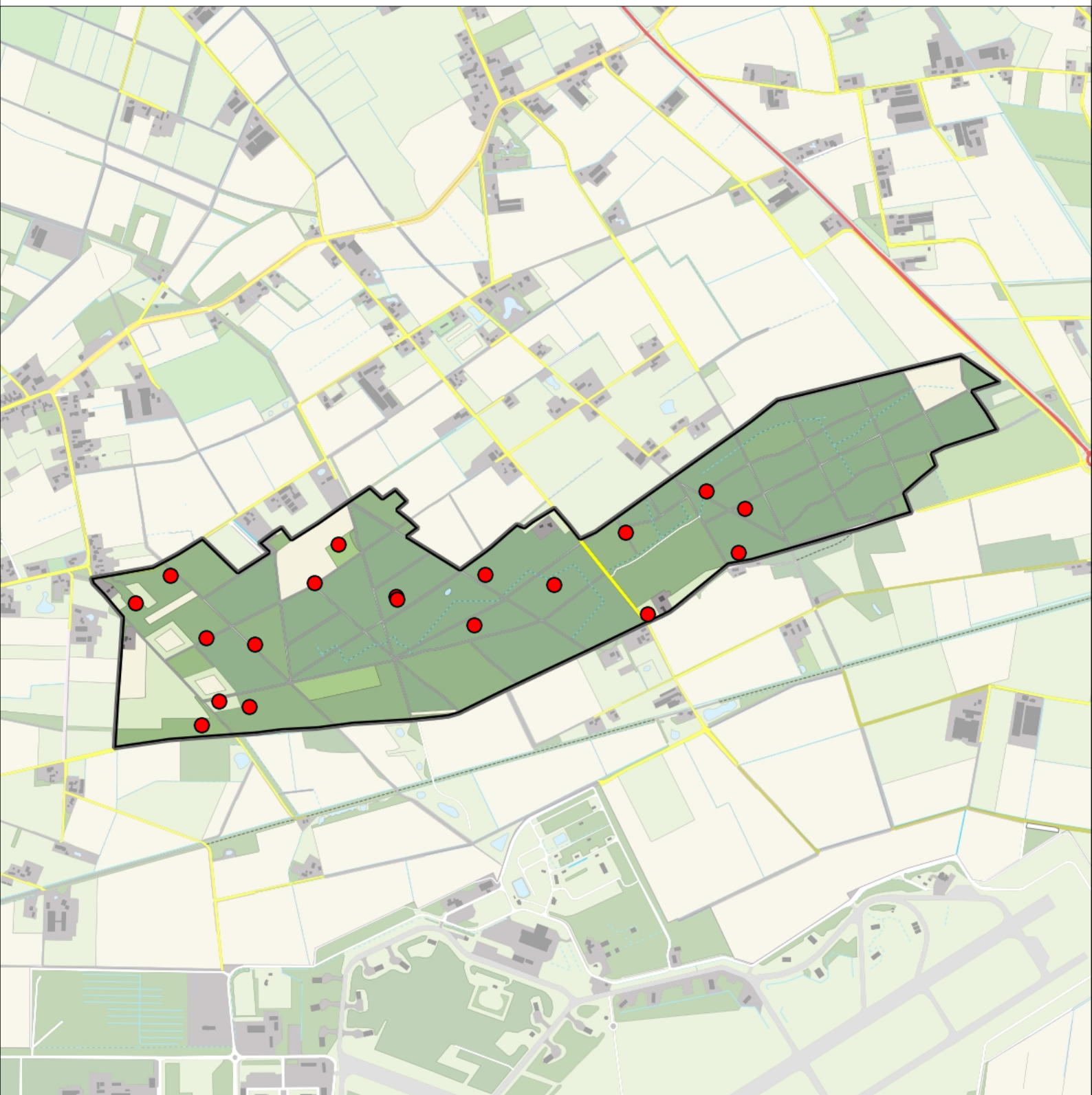

Zanglijster 19 territoria



Legenda:

-  Telgebied
-  Geldig territorium

Periode:
2019

Telgebied:
7952 Uden - Trentsche Bossen



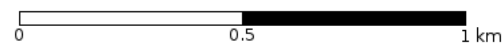

geldige waarnemingen				normbezoeken			minimaal binnen		fusie-afstand	
adult	paar	territorial	nest	migrant	1	2	3	seizoen		datumg.
.	.	X	X		1-12	13+		1	20-4 t/m 30-6	300

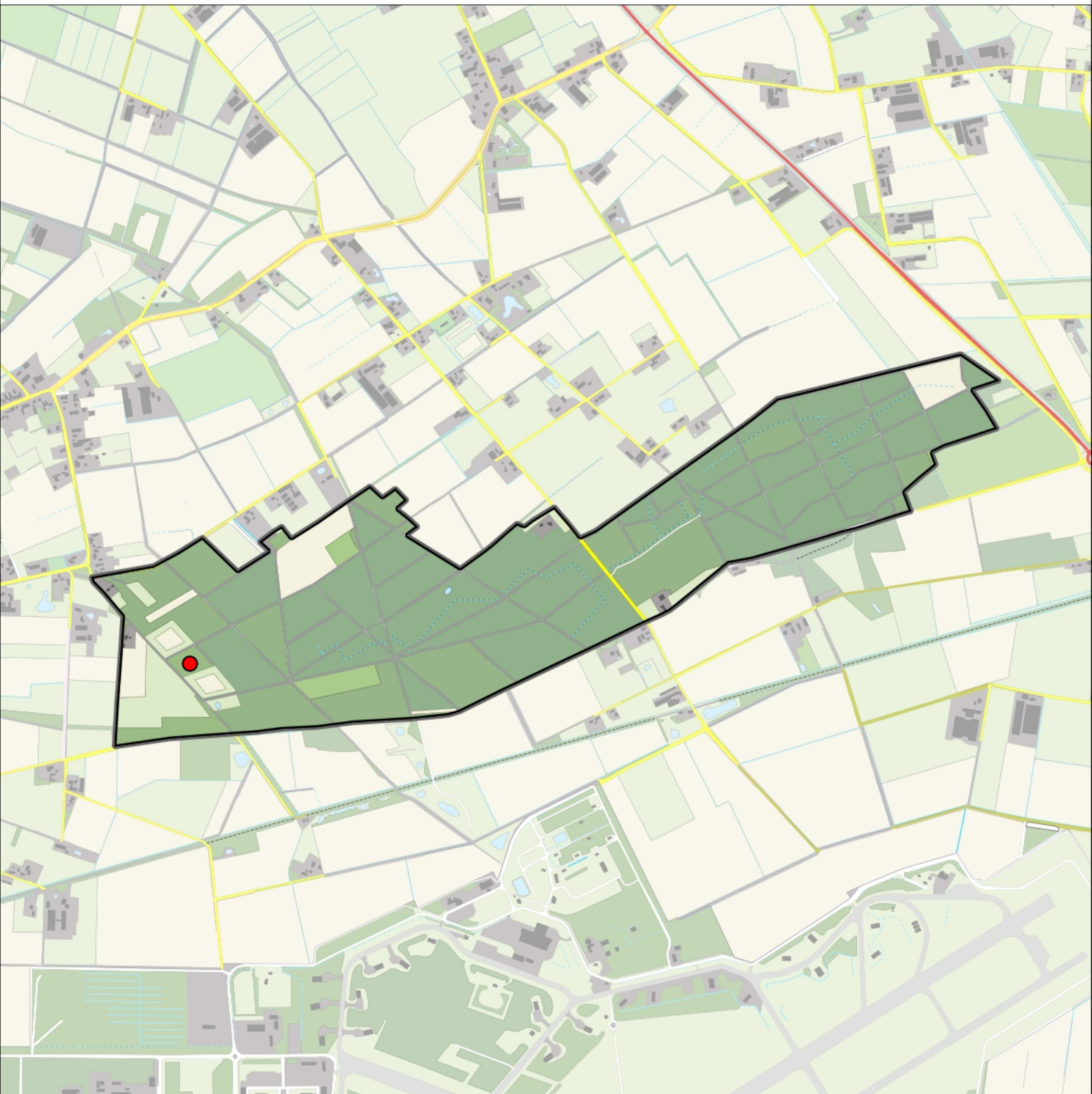

Grasmus 1 territorium



Legenda:

-  Telgebied
-  Geldig territorium

Periode:
2019

Telgebied:
7952 Uden - Trentsche Bossen



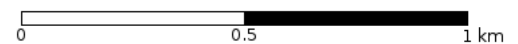

geldige waarnemingen				normbezoeken			minimaal binnen		fusie-		
adult	paar	territorial	nest	migrant	1	2	3	seizoen	datumg.	datumgrens	afstand
.	.	X	X	JA	1-6	7-10	11+		1	25-4 t/m 10-7	200

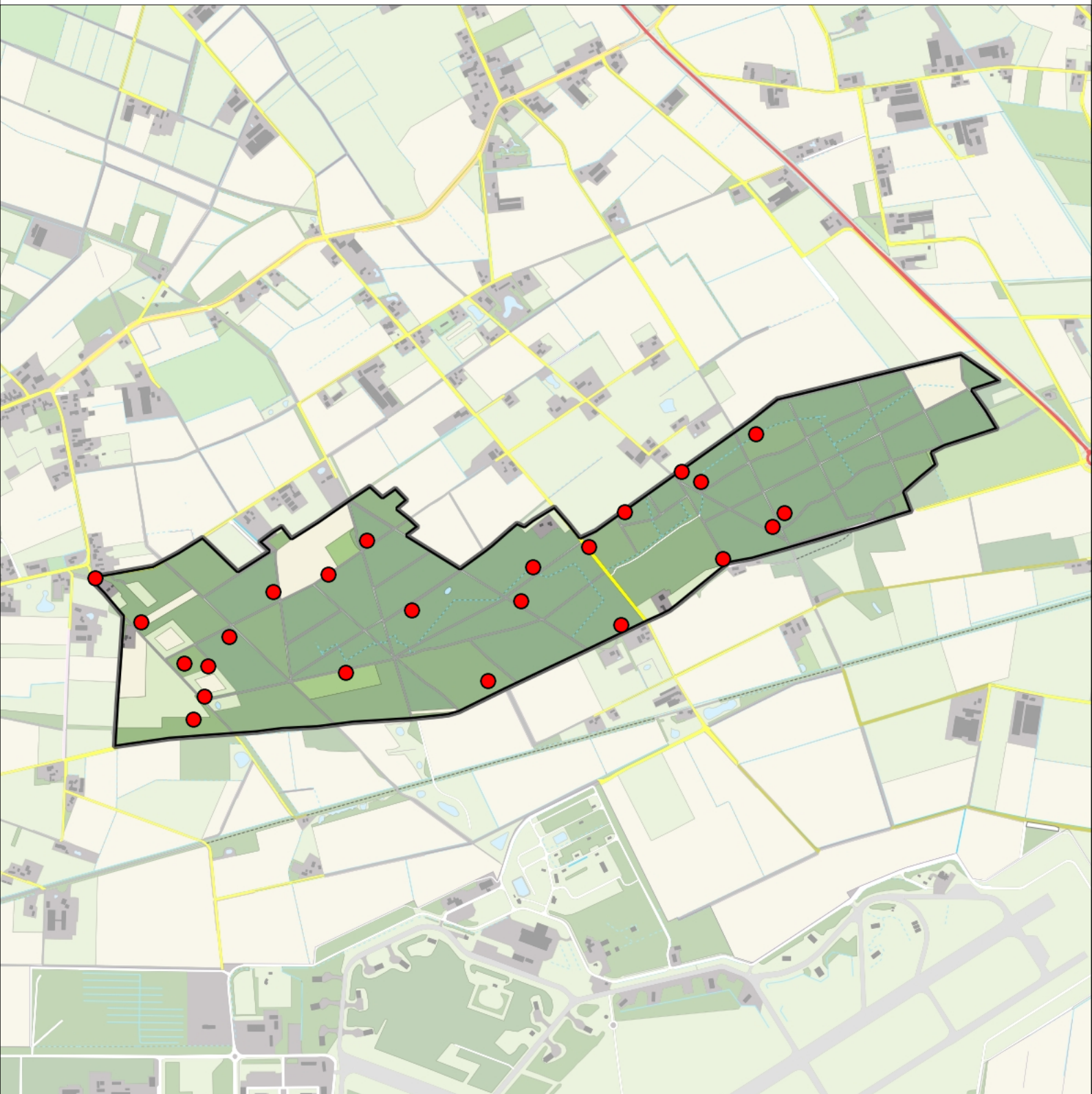

Zwartkop 24 territoria



Legenda:

-  Telgebied
-  Geldig territorium

Periode:

2019

Telgebied:

7952 Uden - Trentsche Bossen



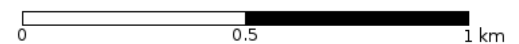

geldige waarnemingen				normbezoeken			minimaal binnen		fusie-		
adult	paar	territorial	nest	migrant	1	2	3	seizoen	datumg.	datumgrens	afstand
.	.	X	X	JA	1-6	7-10	11+		1	15-4 t/m 20-7	200

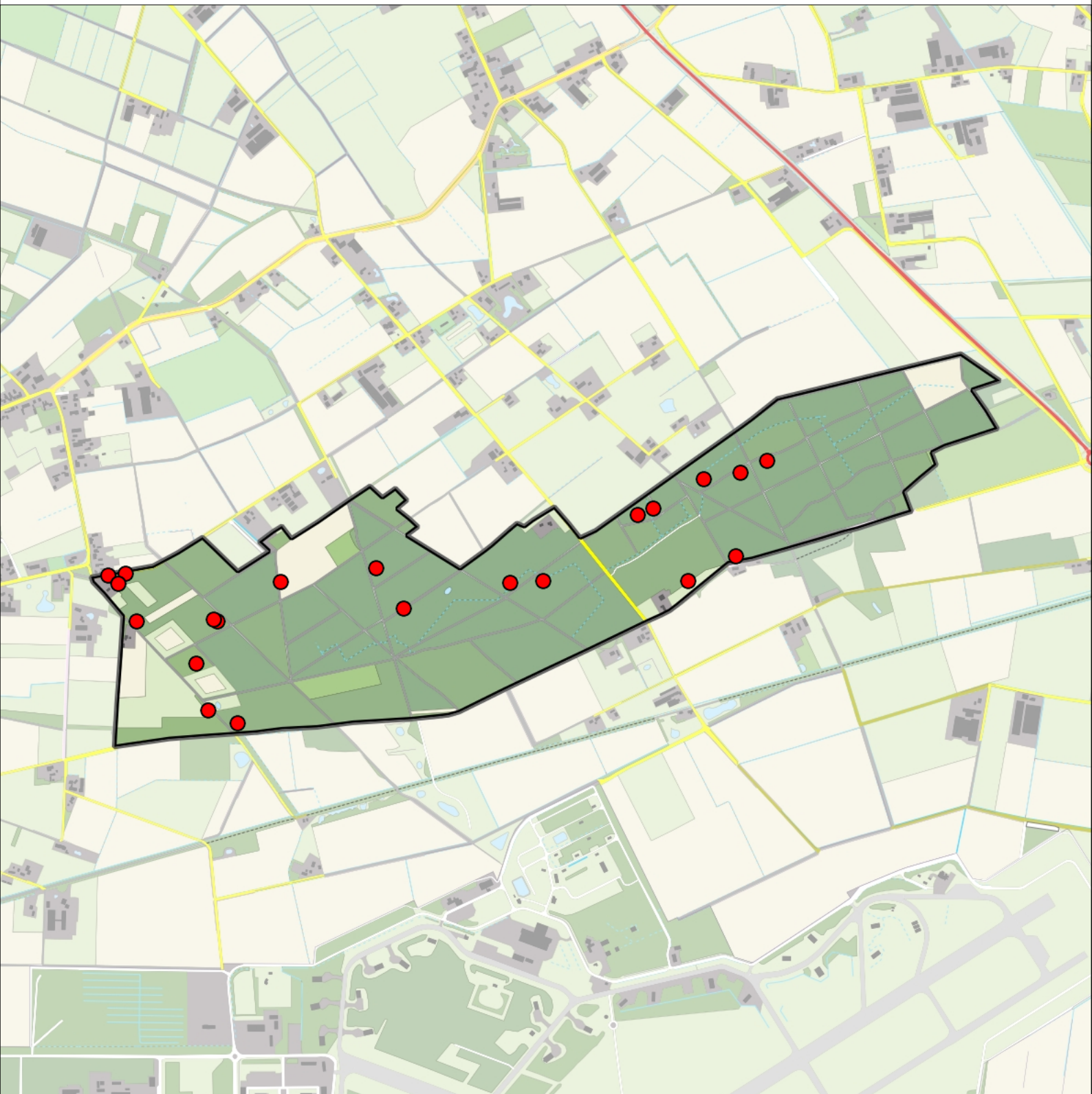

Tjiftjaf 21 territoria



Legenda:

-  Telgebied
-  Geldig territorium

Periode:
2019

Telgebied:
7952 Uden - Trentsche Bossen



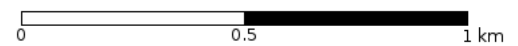

geldige waarnemingen				normbezoeken			minimaal binnen		fusie-afstand		
adult	paar	territorial	nest	migrant	1	2	3	seizoen		datumg.	datumgrens
.	.	X	X	JA	1-6	7-10	11+	1	1	10-4 t/m 20-7	200

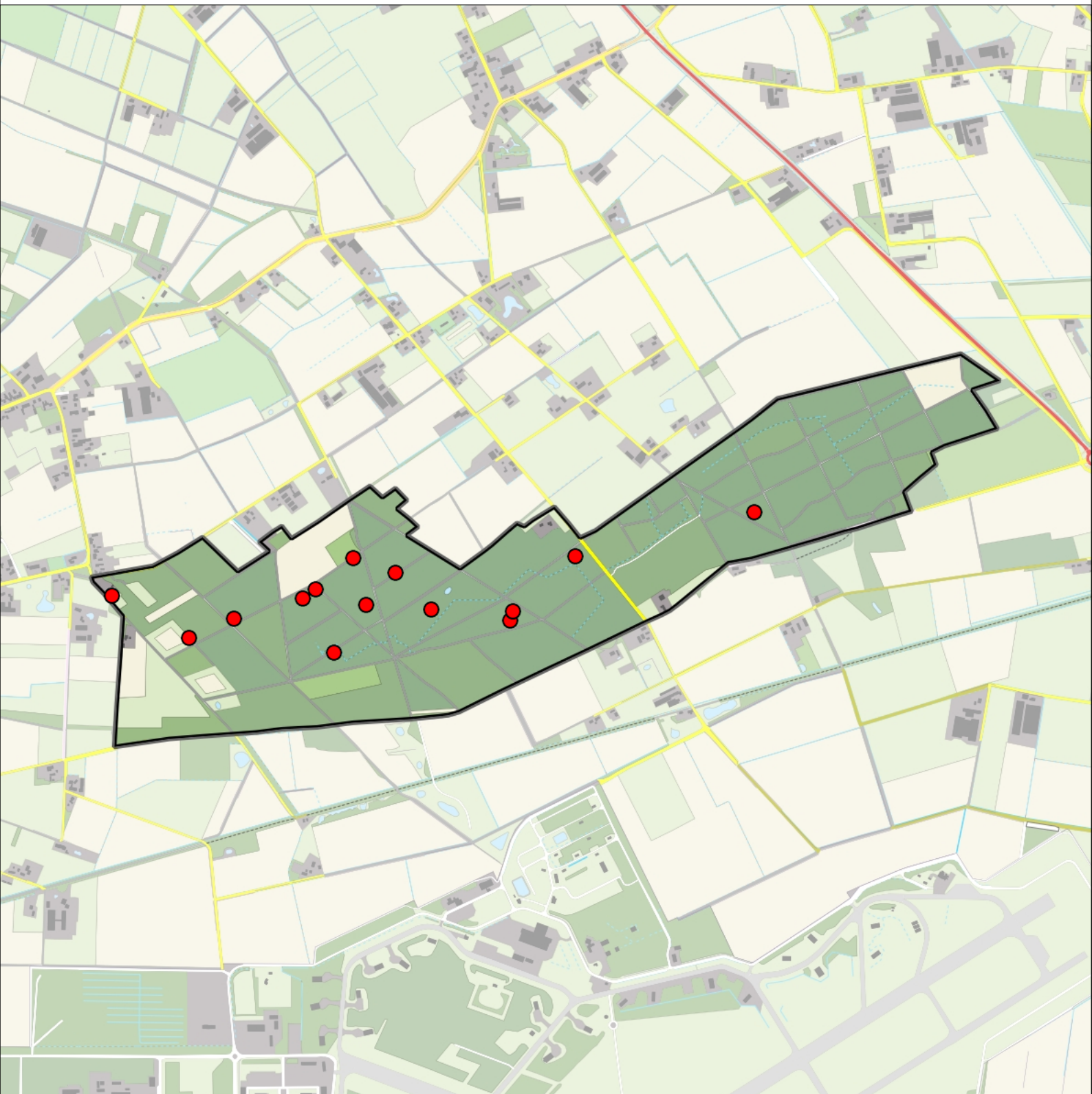

Fitis 14 territoria



Legenda:

-  Telgebied
-  Geldig territorium

Periode:
2019

Telgebied:
7952 Uden - Trentsche Bossen



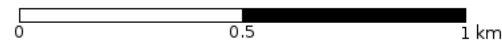

geldige waarnemingen				normbezoeken			minimaal binnen		fusie-		
adult	paar	territorial	nest	migrant	1	2	3	seizoen	datumg.	datumgrens	afstand
.	.	X	X	JA	1-6	7-10	11+	1	1	15-4 t/m 30-6	100

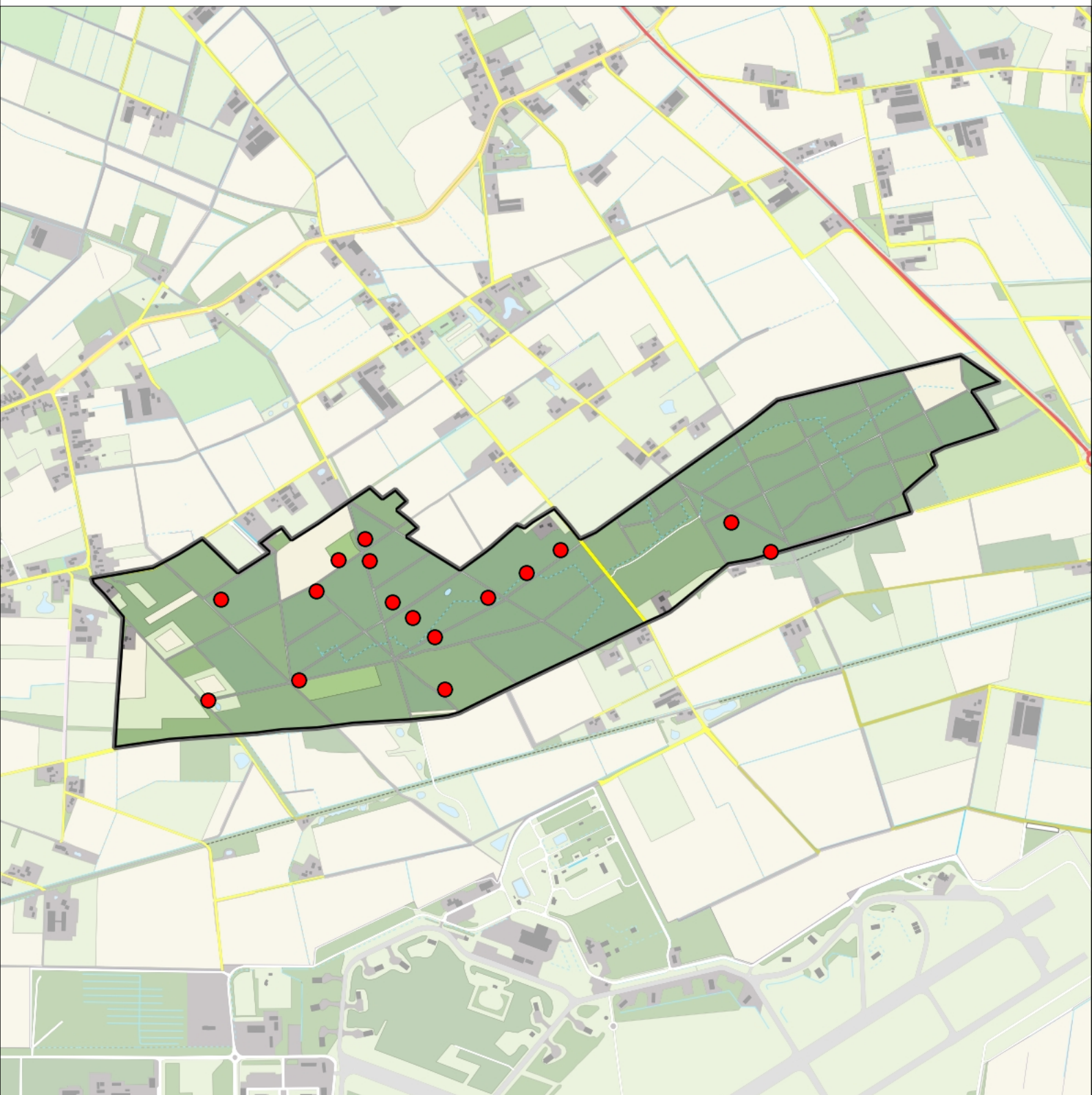

Goudhaan 16 territoria



Legenda:

-  Telgebied
-  Geldig territorium

Periode:
2019

Telgebied:
7952 Uden - Trentsche Bossen



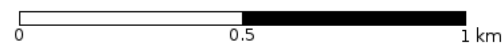

geldige waarnemingen				normbezoeken			minimaal binnen		fusie-afstand	
adult	paar	territorial	nest	migrant	1	2	3	seizoen		datumg.
.	.	X	X		1-12	13+		1	10-4 t/m 30-6	100

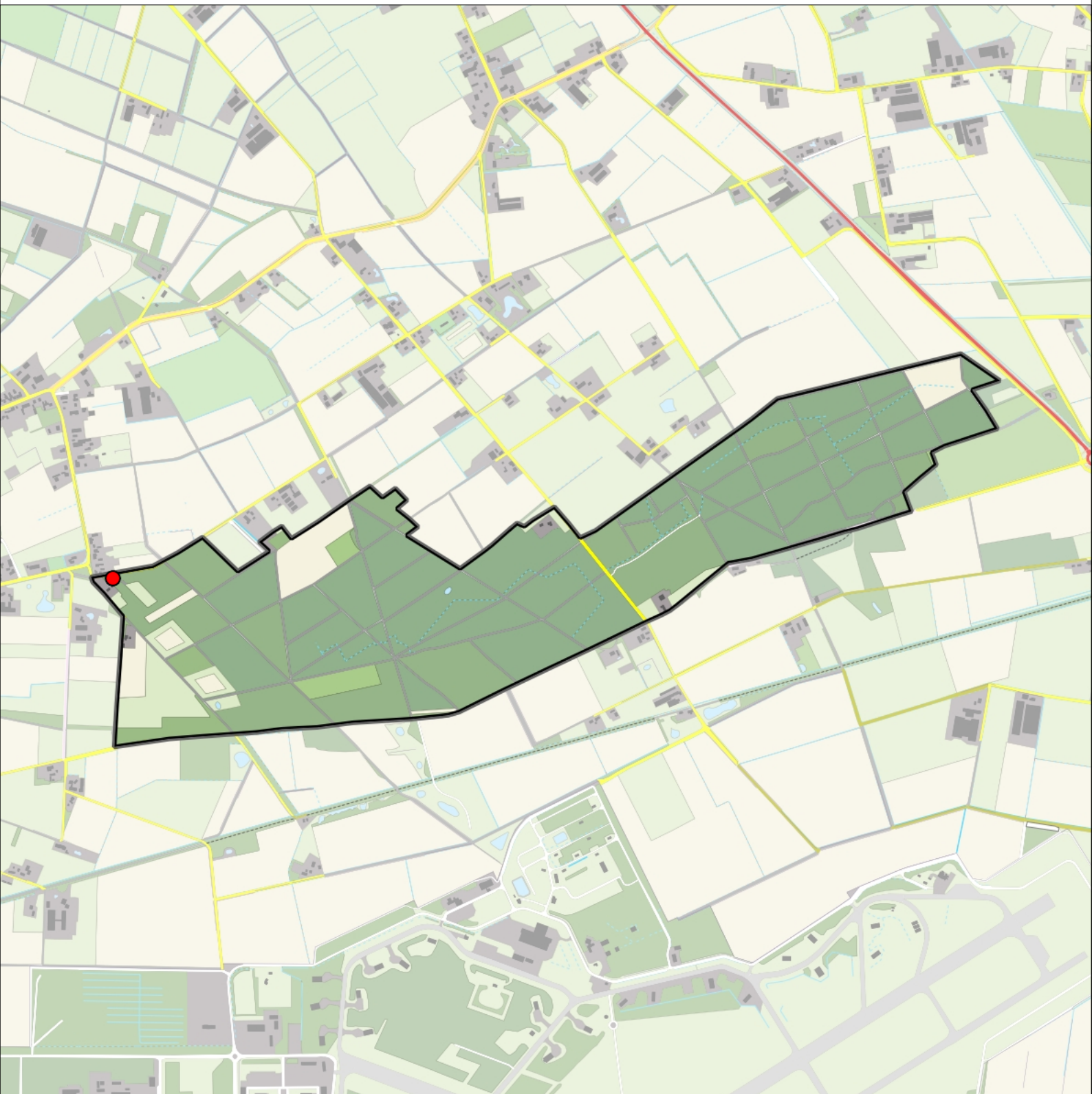

Grauwe Vliegenvanger 1 territorium



Legenda:

-  Telgebied
-  Geldig territorium

Periode:
2019

Telgebied:
7952 Uden - Trentsche Bossen



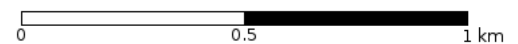

geldige waarnemingen				normbezoeken			minimaal binnen		fusie-afstand		
adult	paar	territorial	nest	migrant	1	2	3	seizoen		datumg.	datumgrens
.	X	X	X	JA	1-9	10-13	14+	1	1	15-5 t/m 10-8	200

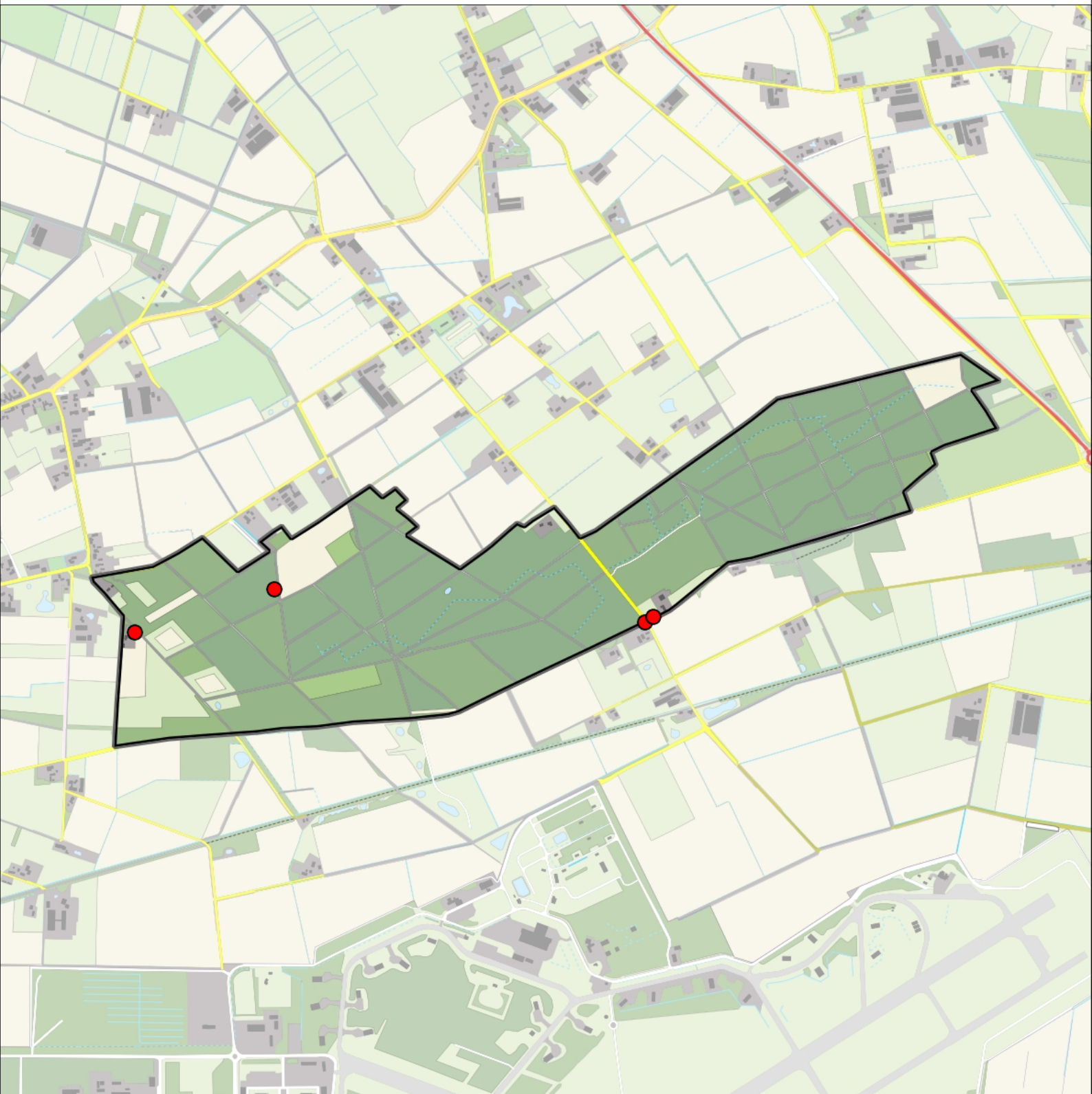

Bonte Vliegenvanger 4 territoria



Legenda:

-  Telgebied
-  Geldig territorium

Periode:
2019

Telgebied:
7952 Uden - Trentsche Bossen



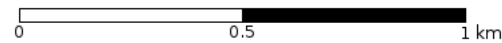

geldige waarnemingen				normbezoeken			minimaal binnen		fusie-afstand	
adult	paar	territorial	nest	migrant	1	2	3	seizoen		datumg.
.	.	X	X	JA	1-6	7-10	11+	1	20-4 t/m 15-6	200

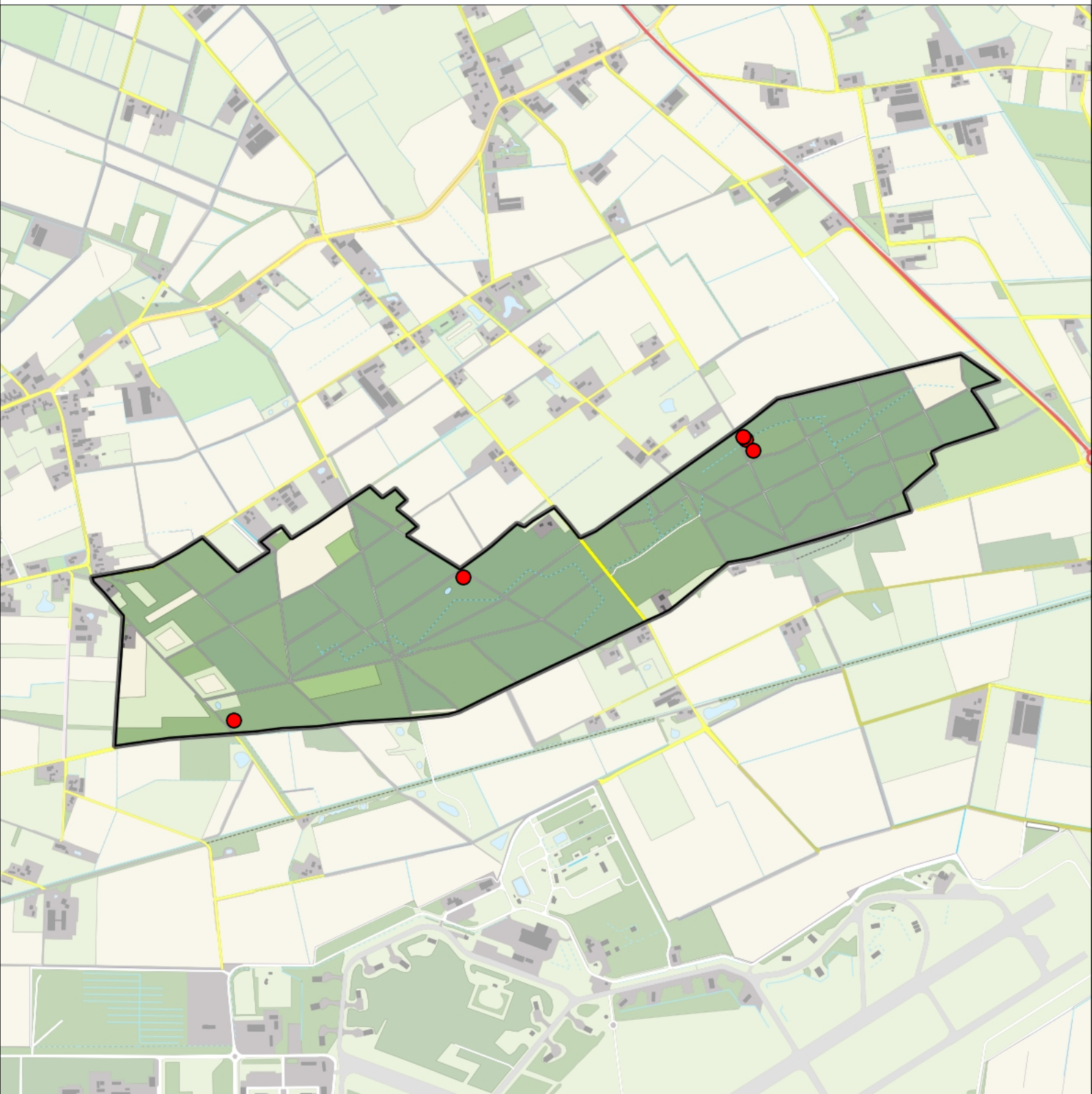

Staartmees 5 territoria



Legenda:

-  Telgebied
-  Geldig territorium

Periode:
2019

Telgebied:
7952 Uden - Trentsche Bossen



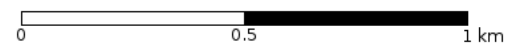

geldige waarnemingen				normbezoeken			minimaal binnen		fusie-afstand		
adult	paar	territorial	nest	migrant	1	2	3	seizoen		datumg.	
.	X	X	X						1	1-3 t/m 31-5	500

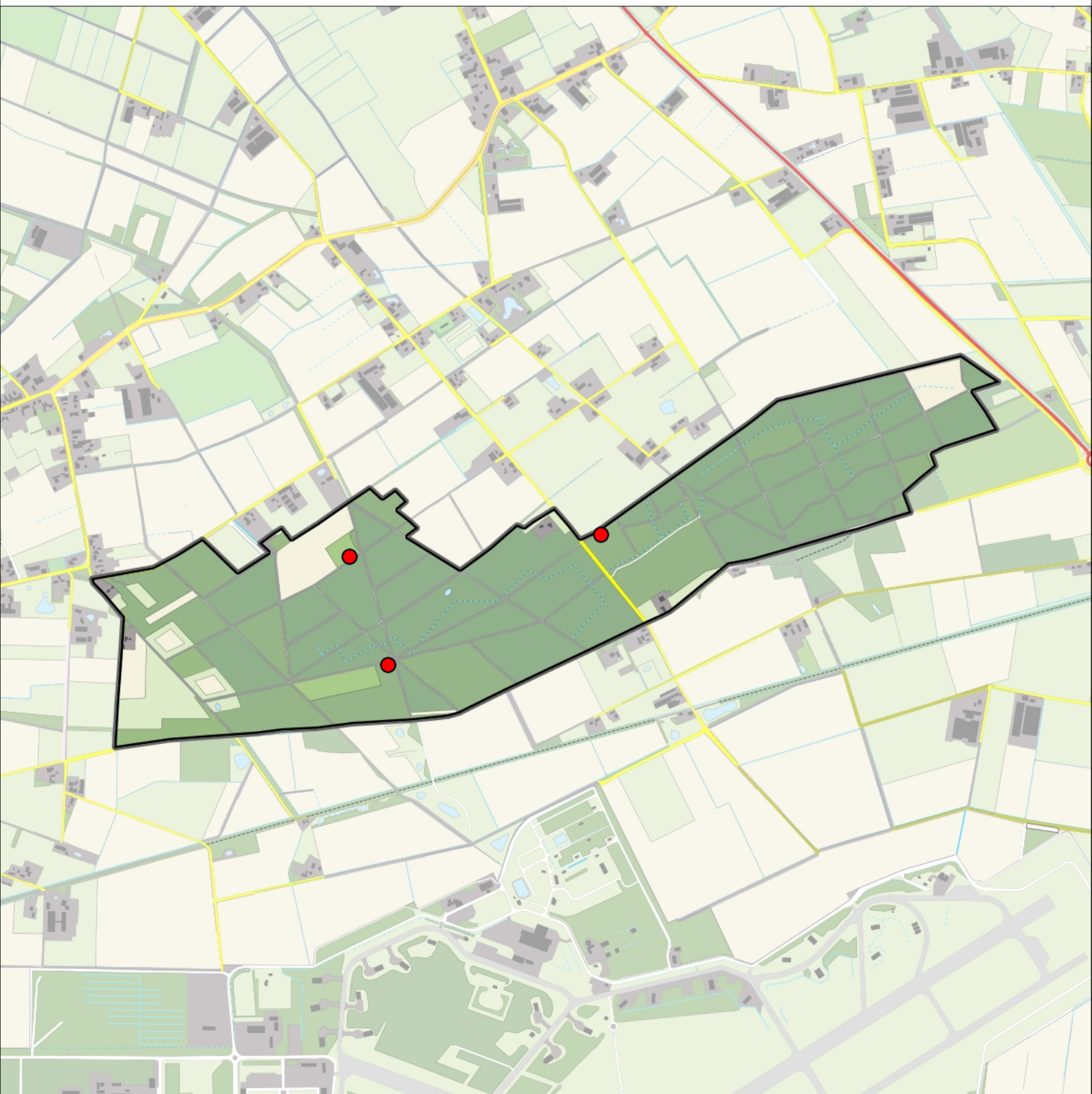

Matkop 3 territoria



Legenda:

-  Telgebied
-  Geldig territorium

Periode:
2019

Telgebied:
7952 Uden - Trentsche Bossen



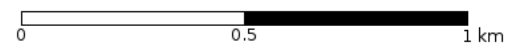

geldige waarnemingen				normbezoeken			minimaal binnen		fusie-afstand		
adult	paar	territorial	nest	migrant	1	2	3	seizoen		datumg.	datumgrens
.	.	X	X		1-12	13+			1	1-2 t/m 30-6	500

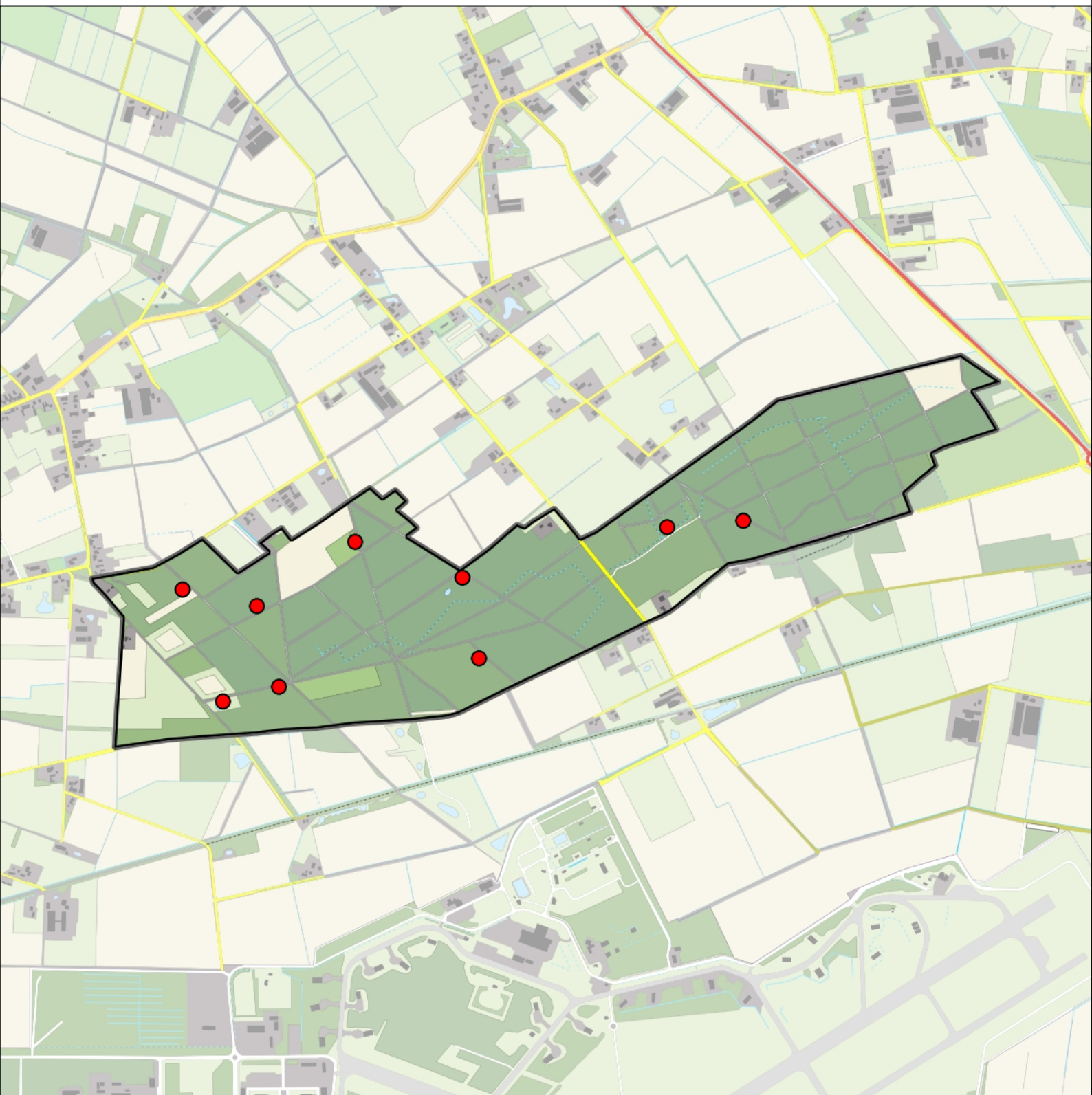

Kuifmees 9 territoria



Legenda:

-  Telgebied
-  Geldig territorium

Periode:
2019

Telgebied:
7952 Uden - Trentsche Bossen



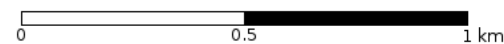

geldige waarnemingen				normbezoeken			minimaal binnen		fusie-afstand		
adult	paar	territorial	nest	migrant	1	2	3	seizoen		datumg.	
X	X	X	X		1-12	13+			1	1-3 t/m 15-6	300

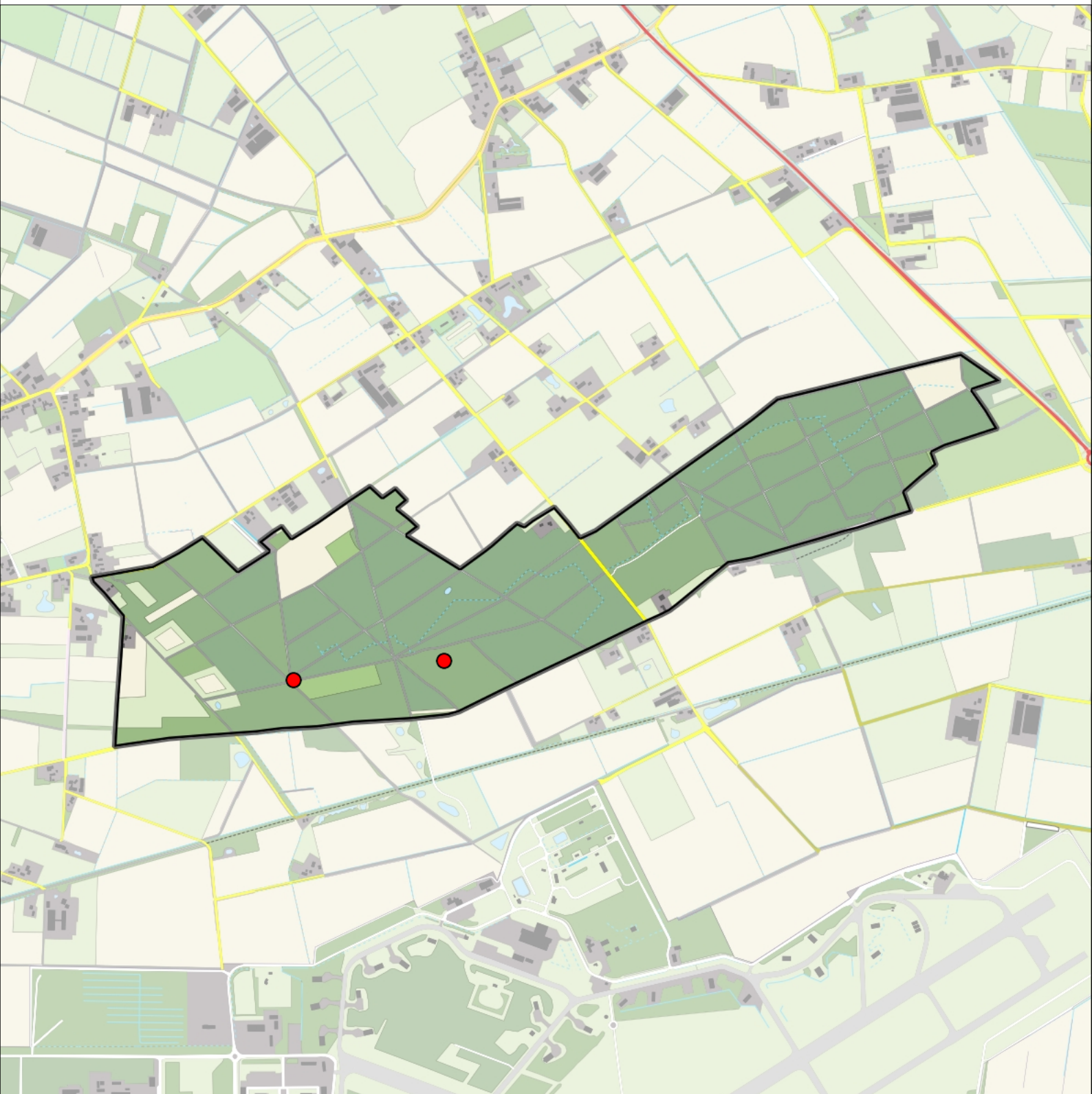

Zwarte Mees 2 territoria



Legenda:

-  Telgebied
-  Geldig territorium

Periode:
2019

Telgebied:
7952 Uden - Trentsche Bossen



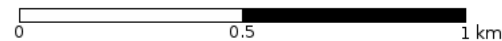

geldige waarnemingen				normbezoeken			minimaal binnen		fusie-afstand		
adult	paar	territorial	nest	migrant	1	2	3	seizoen		datumg.	datumgrens
.	.	X	X		1-12	13+			1	15-3 t/m 30-6	300

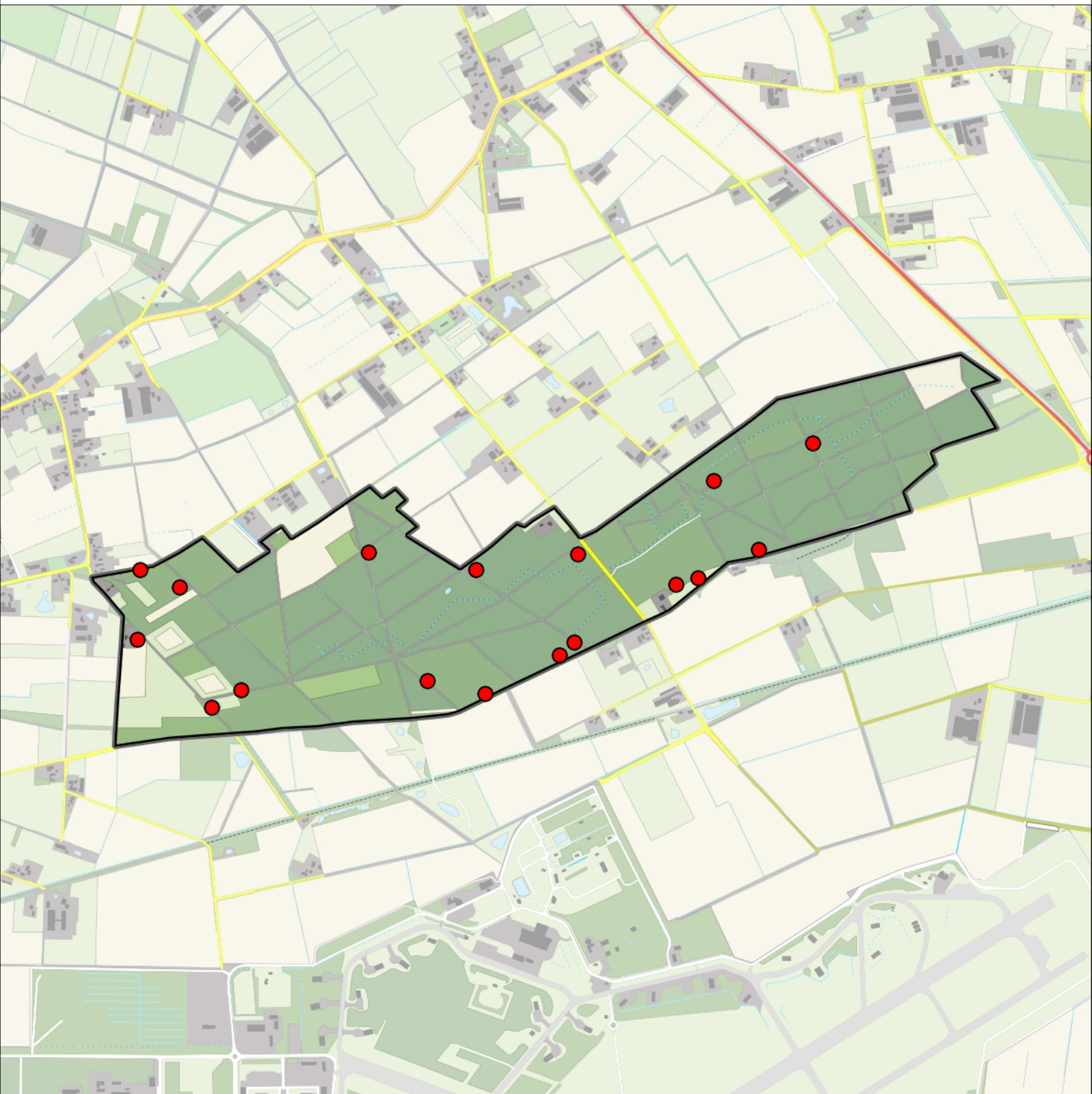

Pimpelmees 17 territoria



Legenda:

-  Telgebied
-  Geldig territorium

Periode:
2019

Telgebied:
7952 Uden - Trentsche Bossen



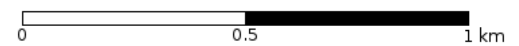

geldige waarnemingen				normbezoeken			minimaal binnen		fusie-afstand		
adult	paar	territorial	nest	migrant	1	2	3	seizoen		datumg.	
.	X	X	X		1-12	13+			1	15-3 t/m 30-6	300

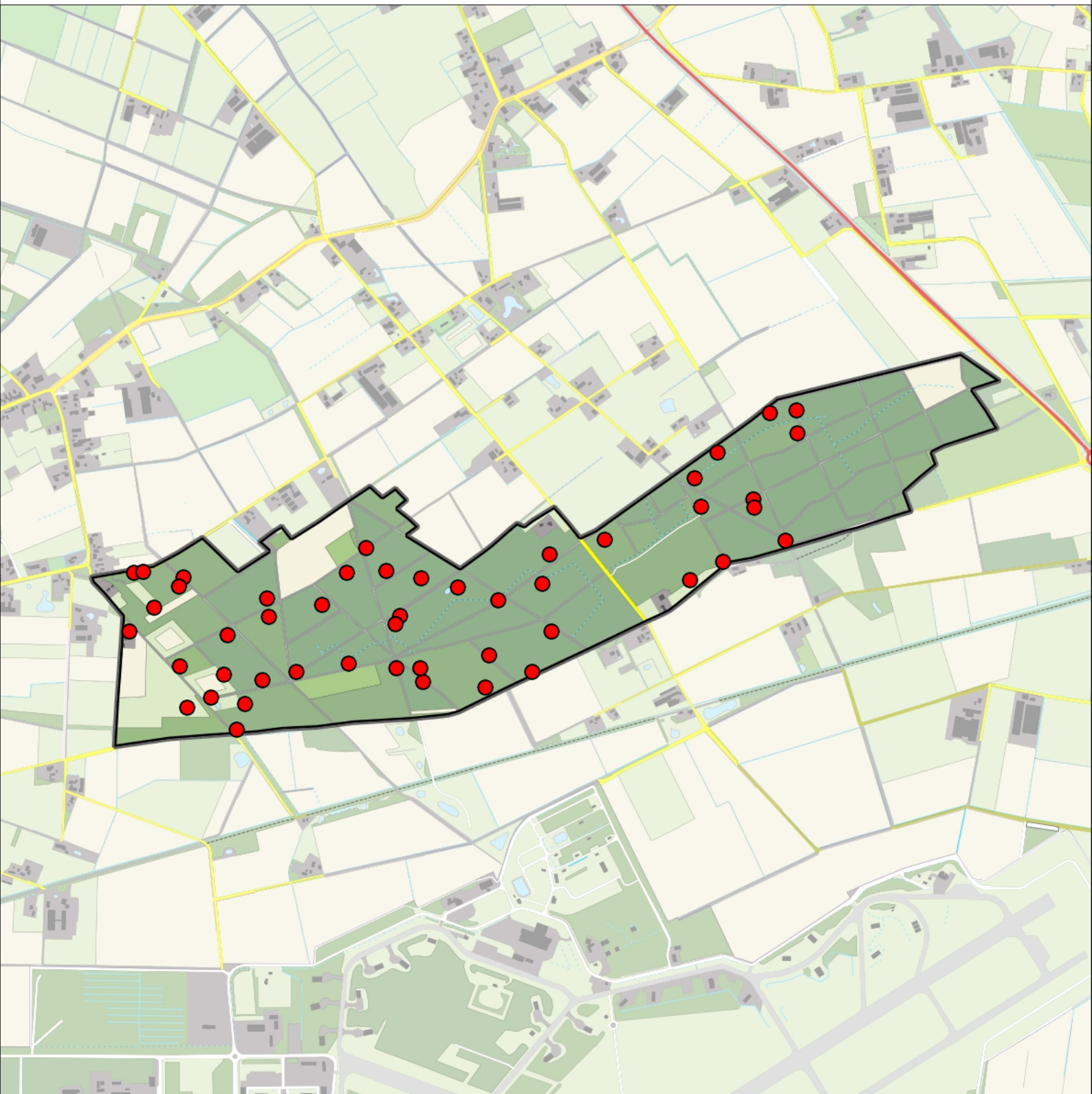

Koolmees 48 territoria



Legenda:

-  Telgebied
-  Geldig territorium

Periode:
2019

Telgebied:
7952 Uden - Trentsche Bossen



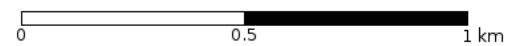

geldige waarnemingen				normbezoeken			minimaal binnen		fusie-afstand		
adult	paar	territorial	nest	migrant	1	2	3	seizoen		datumg.	datumgrens
.	X	X	X		1-9	10-13	14+		1	15-3 t/m 30-6	300

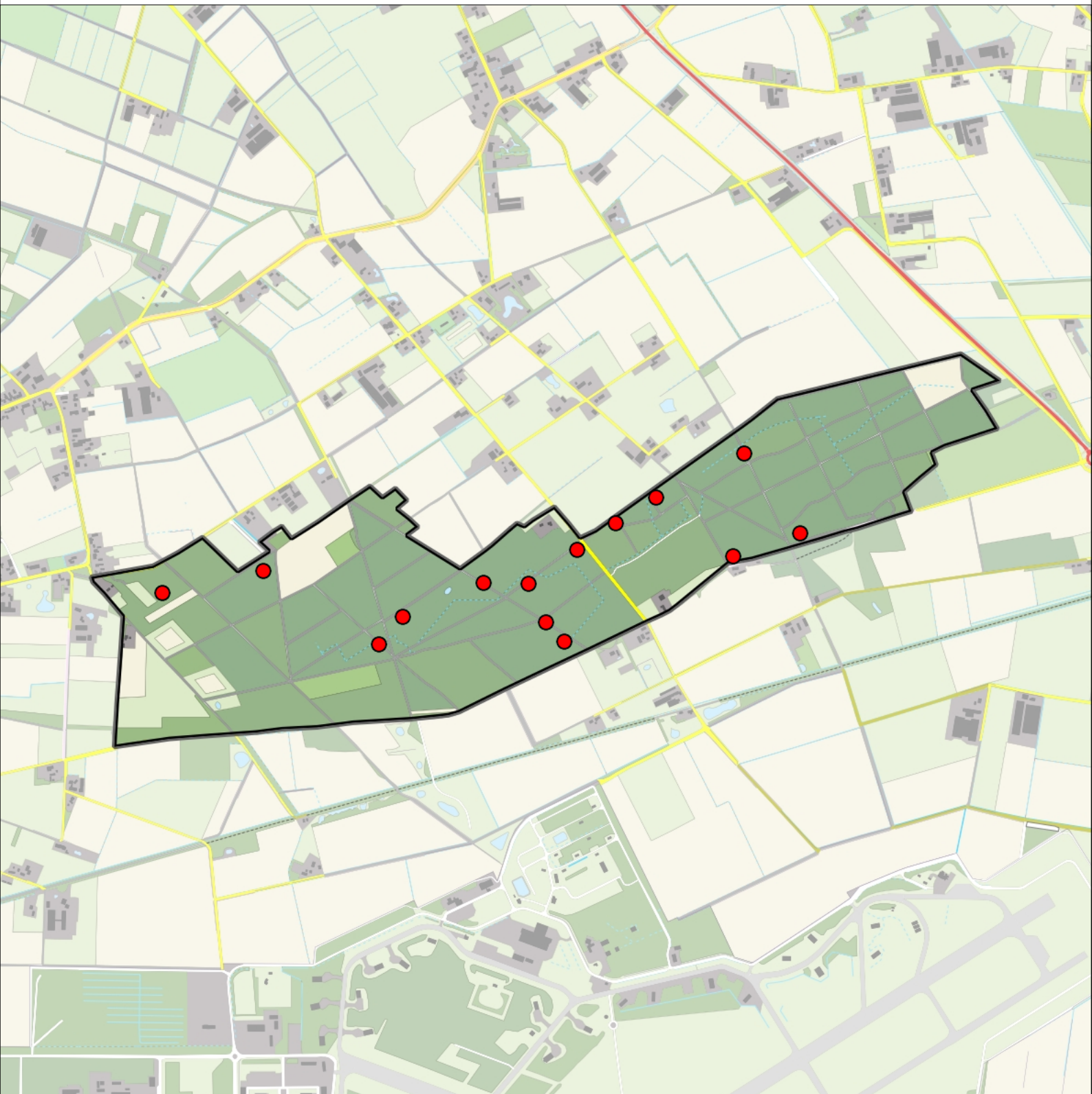

Boomklover 14 territoria



Legenda:

-  Telgebied
-  Geldig territorium

Periode:

2019

Telgebied:

7952 Uden - Trentsche Bossen



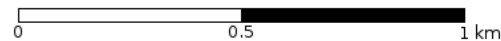

geldige waarnemingen				normbezoeken			minimaal binnen		fusie-afstand		
adult	paar	territorial	nest	migrant	1	2	3	seizoen		datumg.	
.	X	X	X		1-6	7-10	11+		1	15-2 t/m 31-5	300

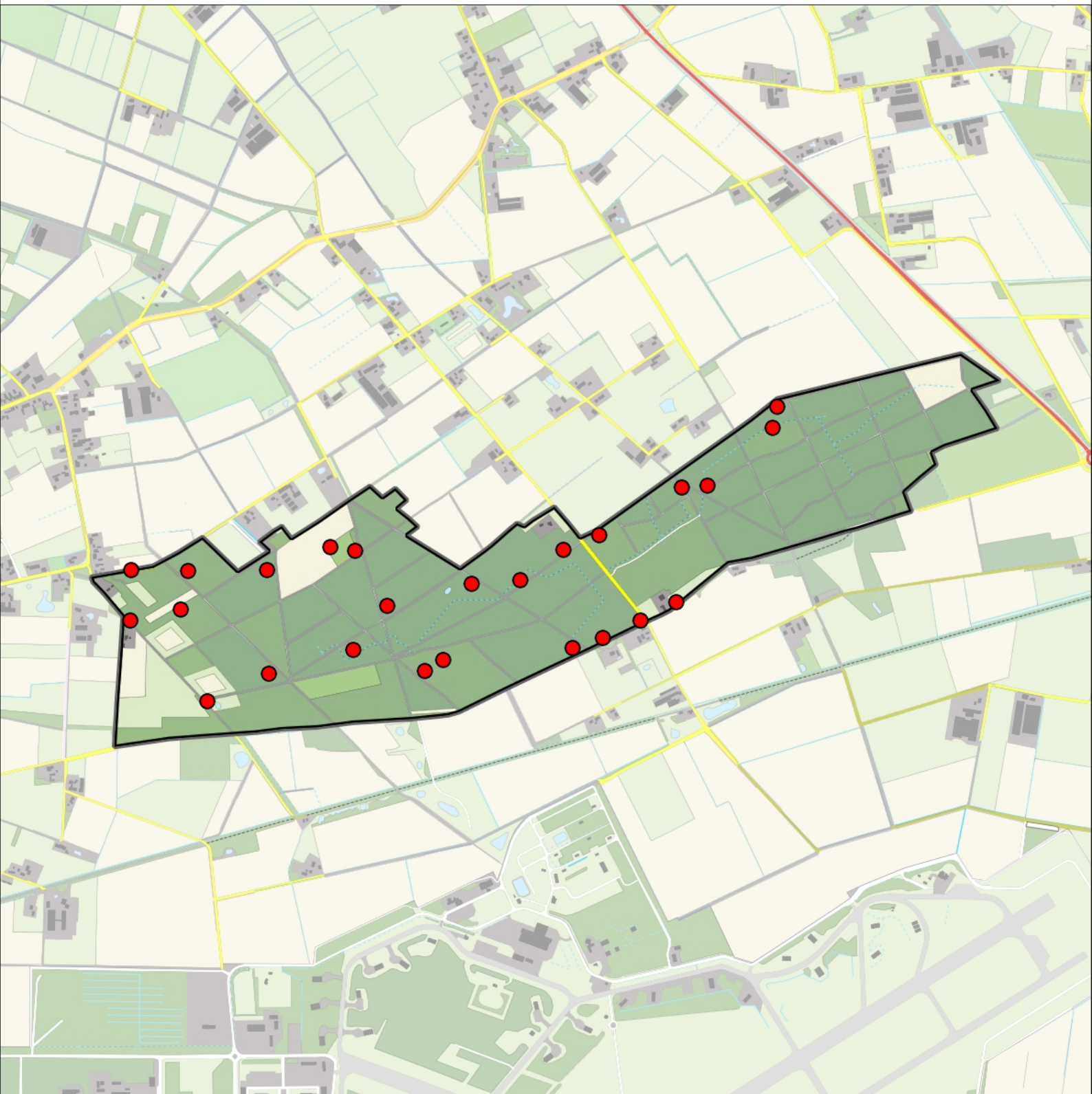

Boomkruiper 25 territoria



Legenda:

-  Telgebied
-  Geldig territorium

Periode:
2019

Telgebied:
7952 Uden - Trentsche Bossen



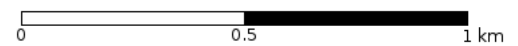

geldige waarnemingen				normbezoeken			minimaal binnen		fusie-afstand		
adult	paar	territorial	nest	migrant	1	2	3	seizoen		datumg.	datumgrens
.	.	X	X		1-9	10-13	14+		1	1-2 t/m 20-6	200

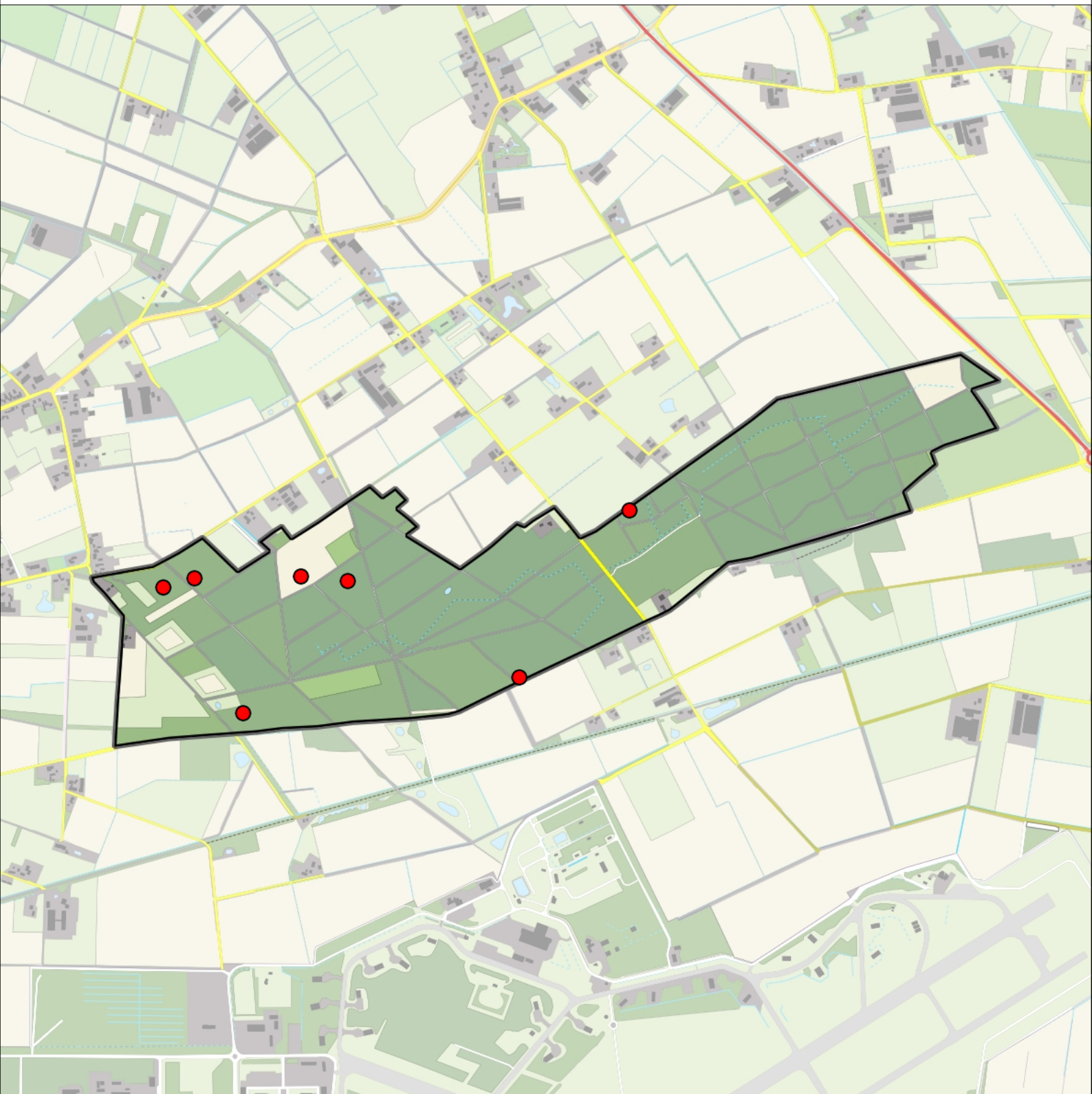

Gaai 7 territoria



Legenda:

-  Telgebied
-  Geldig territorium

Periode:
2019

Telgebied:
7952 Uden - Trentsche Bossen



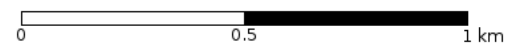

geldige waarnemingen				normbezoeken			minimaal binnen		fusie-afstand		
adult	paar	territorial	nest	migrant	1	2	3	seizoen		datumg.	
X	X	X	X						2	1-4 t/m 10-7	500

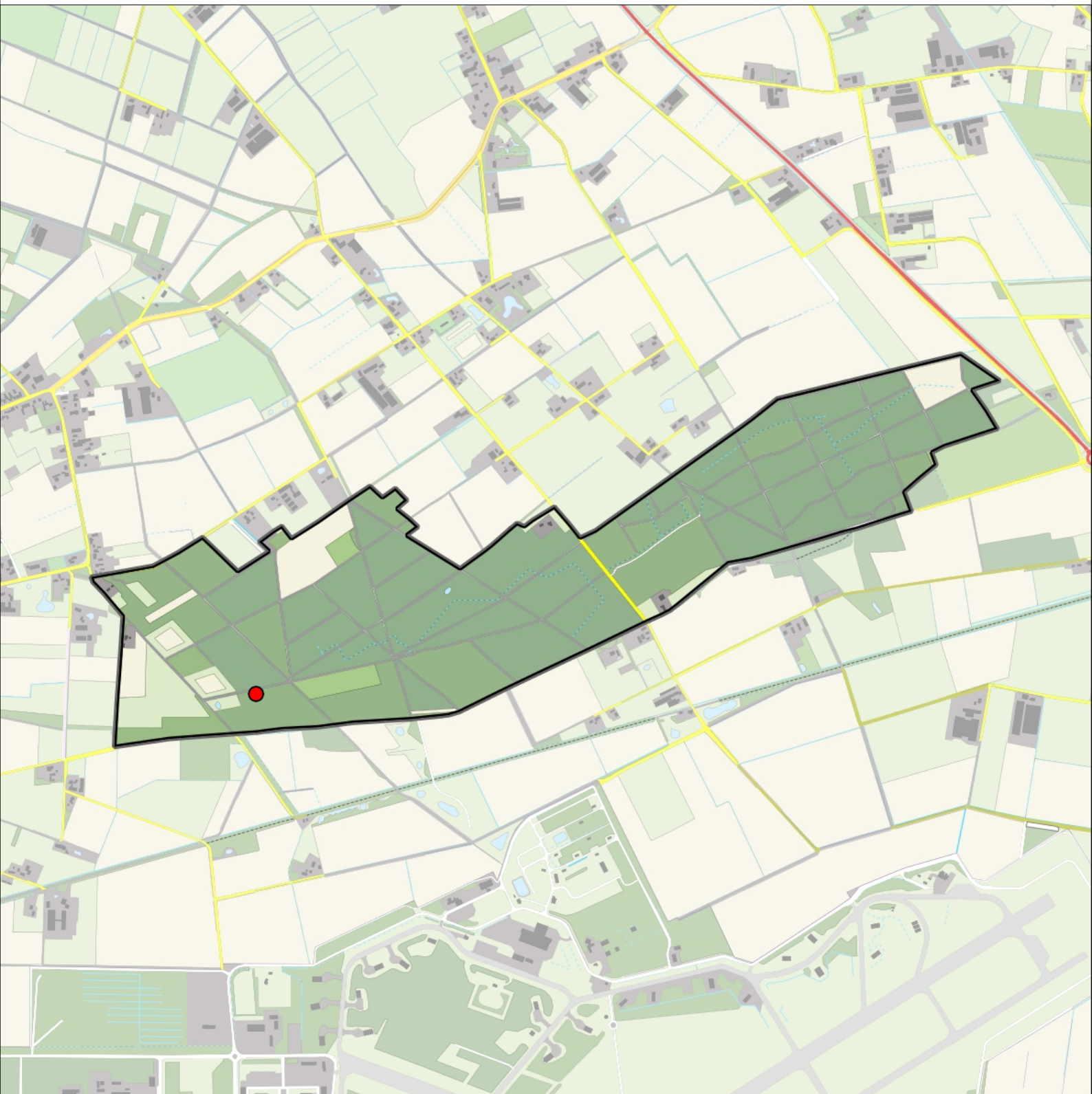

Ekster 1 territorium



Legenda:

-  Telgebied
-  Geldig territorium

Periode:
2019

Telgebied:
7952 Uden - Trentsche Bossen



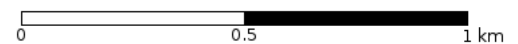

geldige waarnemingen				normbezoeken			minimaal binnen		fusie-afstand		
adult	paar	territorial	nest	migrant	1	2	3	seizoen		datumg.	
.	X	X	X						2	1-2 t/m 30-6	300

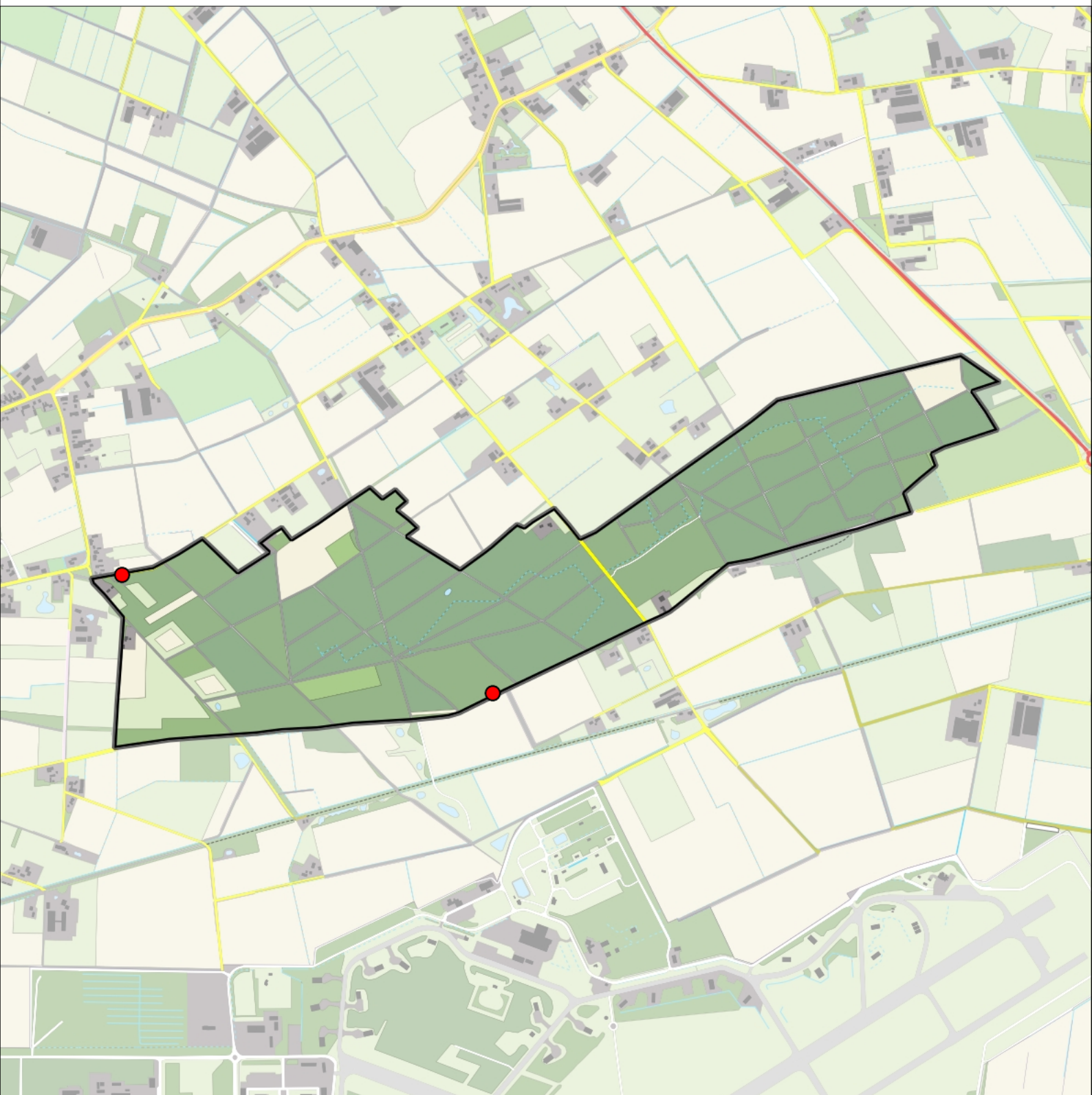

Kauw 2 territoria



Legenda:

-  Telgebied
-  Geldig territorium

Periode:
2019

Telgebied:
7952 Uden - Trentsche Bossen



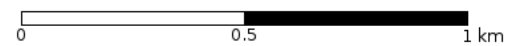

geldige waarnemingen				normbezoeken			minimaal binnen		fusie-afstand	
adult	paar	territorial	nest	migrant	1	2	3	seizoen		datumg.
.	X	X	X					1	1-3 t/m 10-5	300

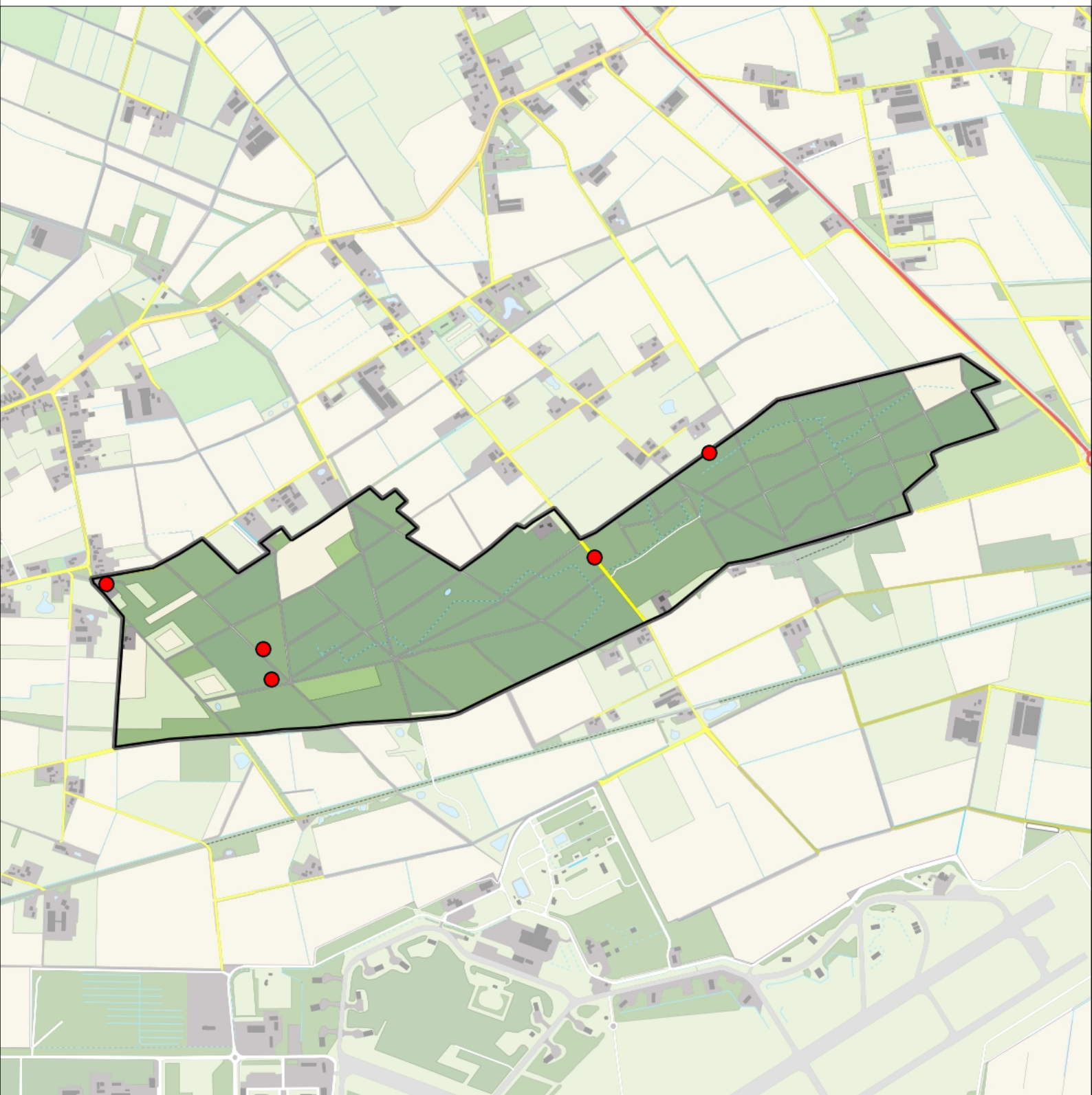

Zwarte Kraai5 territoria



Legenda:

-  Telgebied
-  Geldig territorium

Periode:

2019

Telgebied:

7952 Uden - Trentsche Bossen

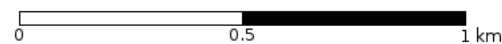

geldige waarnemingen				normbezoeken			minimaal binnen		fusie-afstand		
adult	paar	territorial	nest	migrant	1	2	3	seizoen		datumg.	
.	X	X	X						2	1-3 t/m 30-6	500

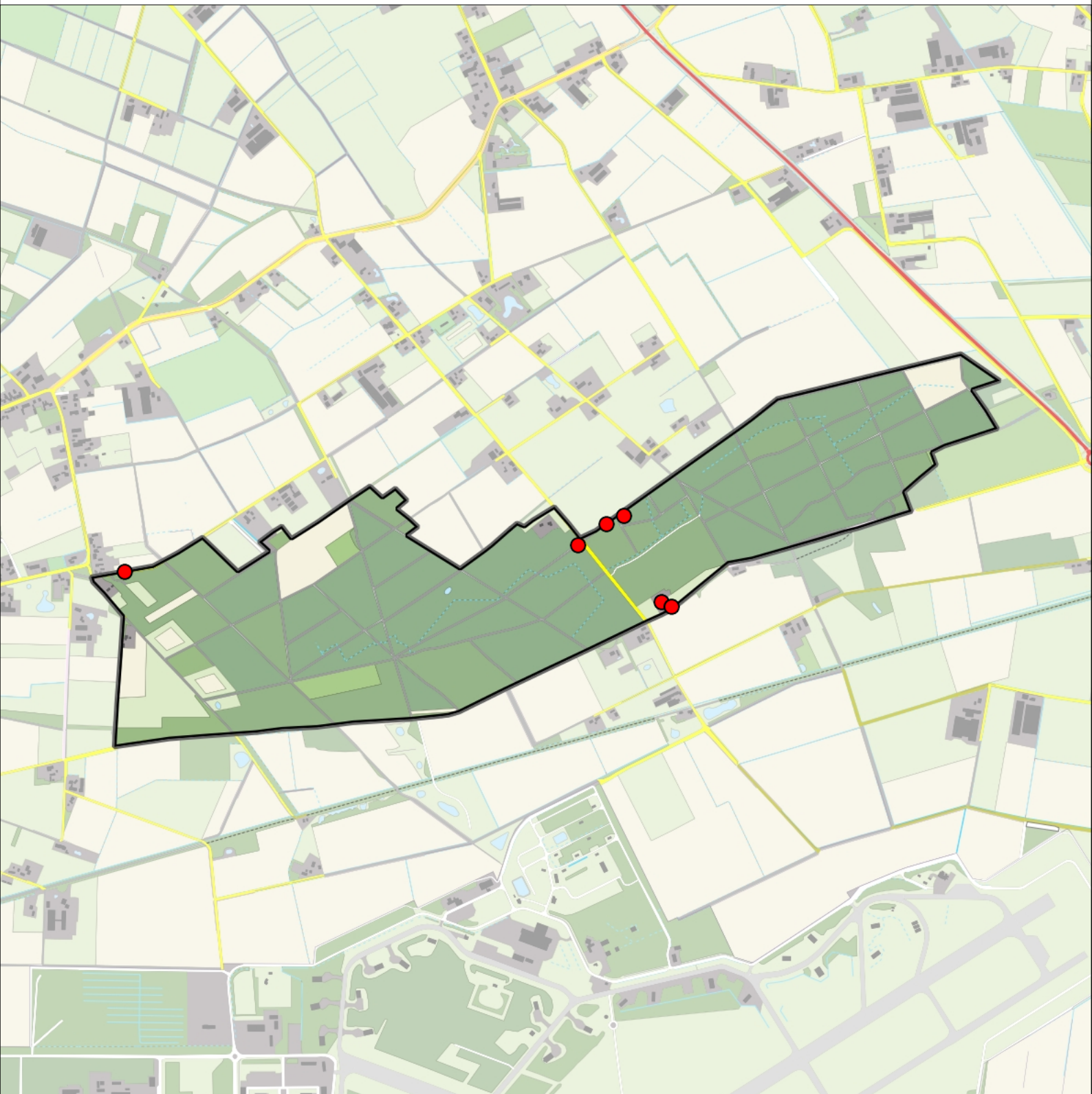

Spreeuw 6 territoria



Legenda:

-  Telgebied
-  Geldig territorium

Periode:
2019

Telgebied:
7952 Uden - Trentsche Bossen



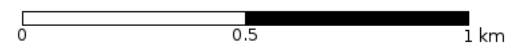

geldige waarnemingen				normbezoeken			minimaal binnen		fusie-afstand		
adult	paar	territorial	nest	migrant	1	2	3	seizoen		datumg.	datumgrens
.	X	X	X					2	1	1-4 t/m 31-5	100

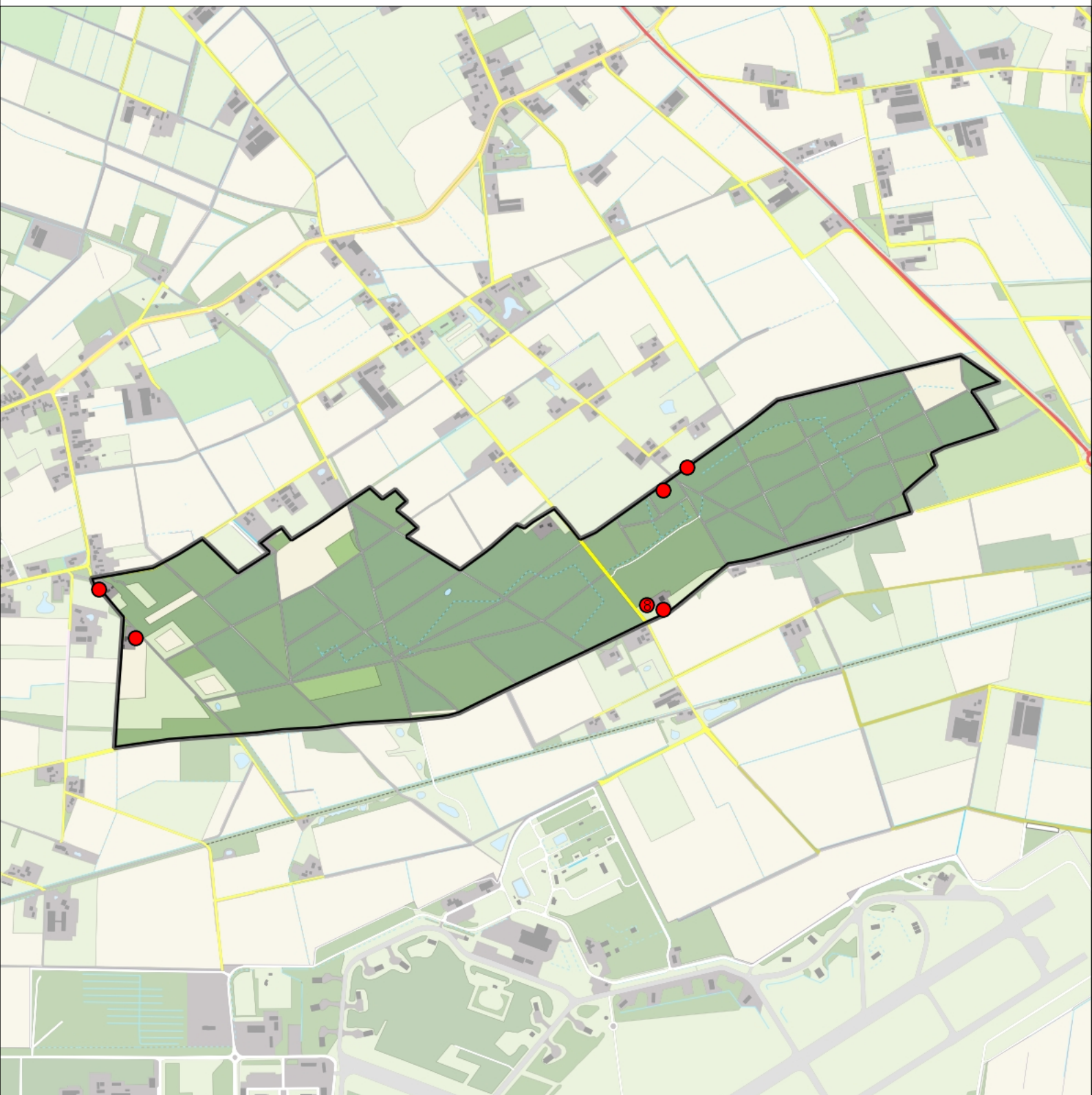

Huismus 13 territoria



Legenda:

-  Telgebied
-  Geldig territorium

Periode:
2019

Telgebied:
7952 Uden - Trentsche Bossen



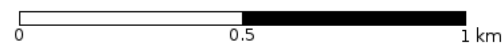

geldige waarnemingen				normbezoeken			minimaal binnen		fusie-afstand		
adult	paar	territorial	nest	migrant	1	2	3	seizoen		datumg.	
man	X	X	X						1	10-3 t/m 20-6	100

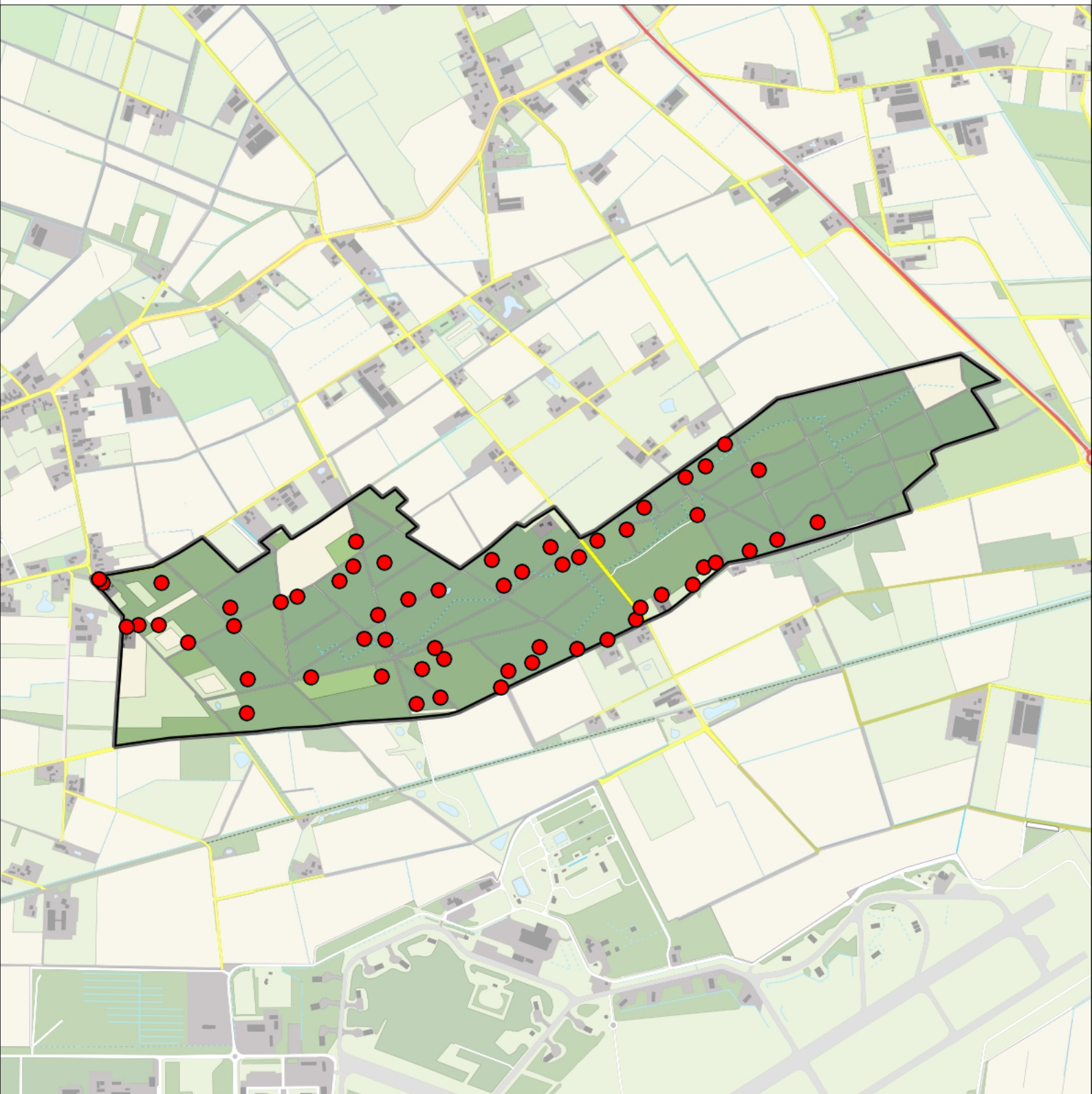

Vink 58 territoria



Legenda:

-  Telgebied
-  Geldig territorium

Periode:
2019

Telgebied:
7952 Uden - Trentsche Bossen



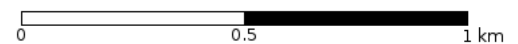

geldige waarnemingen				normbezoeken			minimaal binnen		fusie-afstand		
adult	paar	territorial	nest	migrant	1	2	3	seizoen		datumg.	datumgrens
.	.	X	X		1-9	10-16	17+		1	20-4 t/m 20-7	200

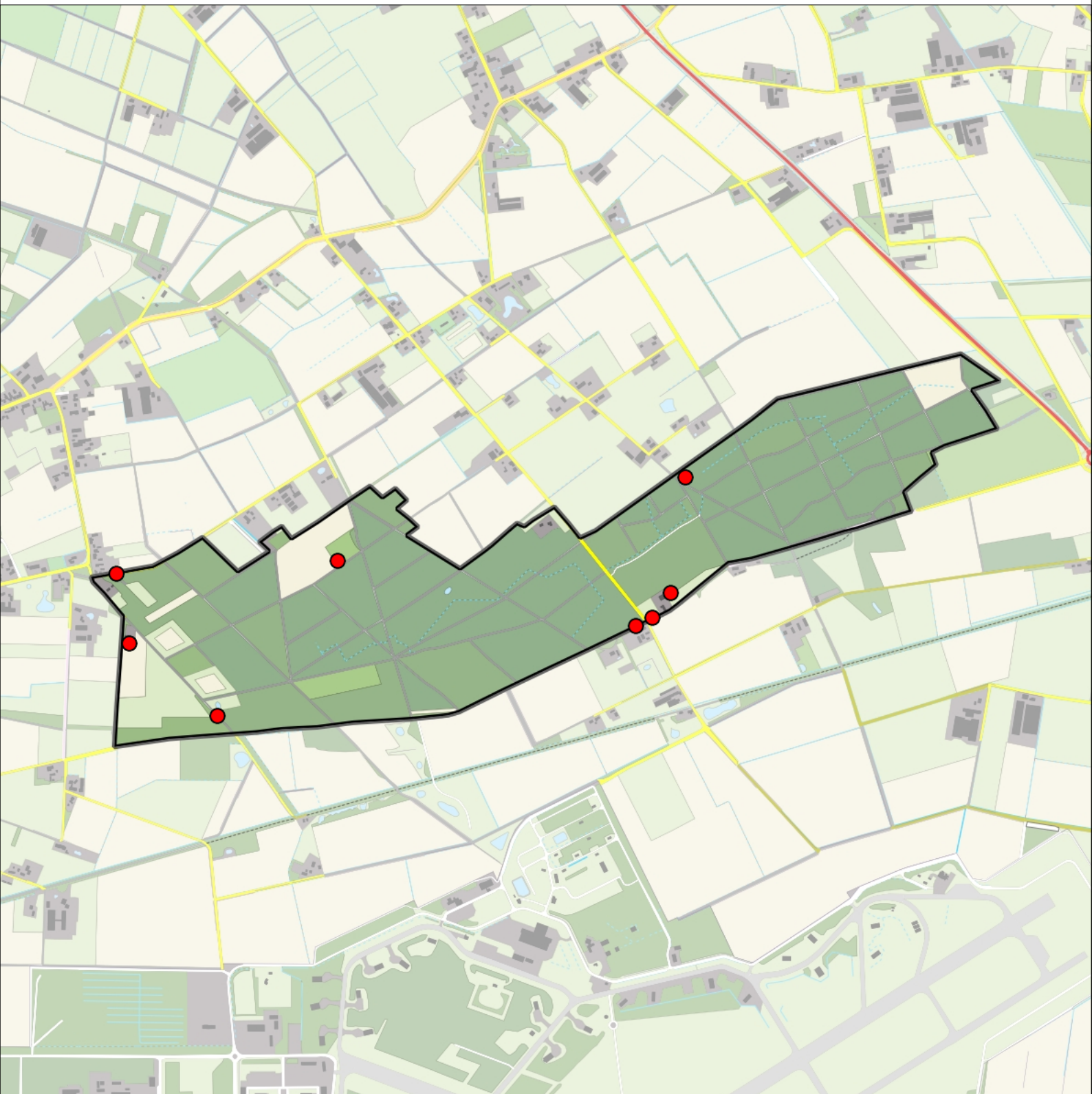

Groenling 8 territoria



Legenda:

-  Telgebied
-  Geldig territorium

Periode:
2019

Telgebied:
7952 Uden - Trentsche Bossen



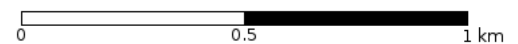

geldige waarnemingen				normbezoeken			minimaal binnen		fusie-afstand	
adult	paar	territorial	nest	migrant	1	2	3	seizoen		datumg.
.	X	X	X					1	15-4 t/m 20-6	300

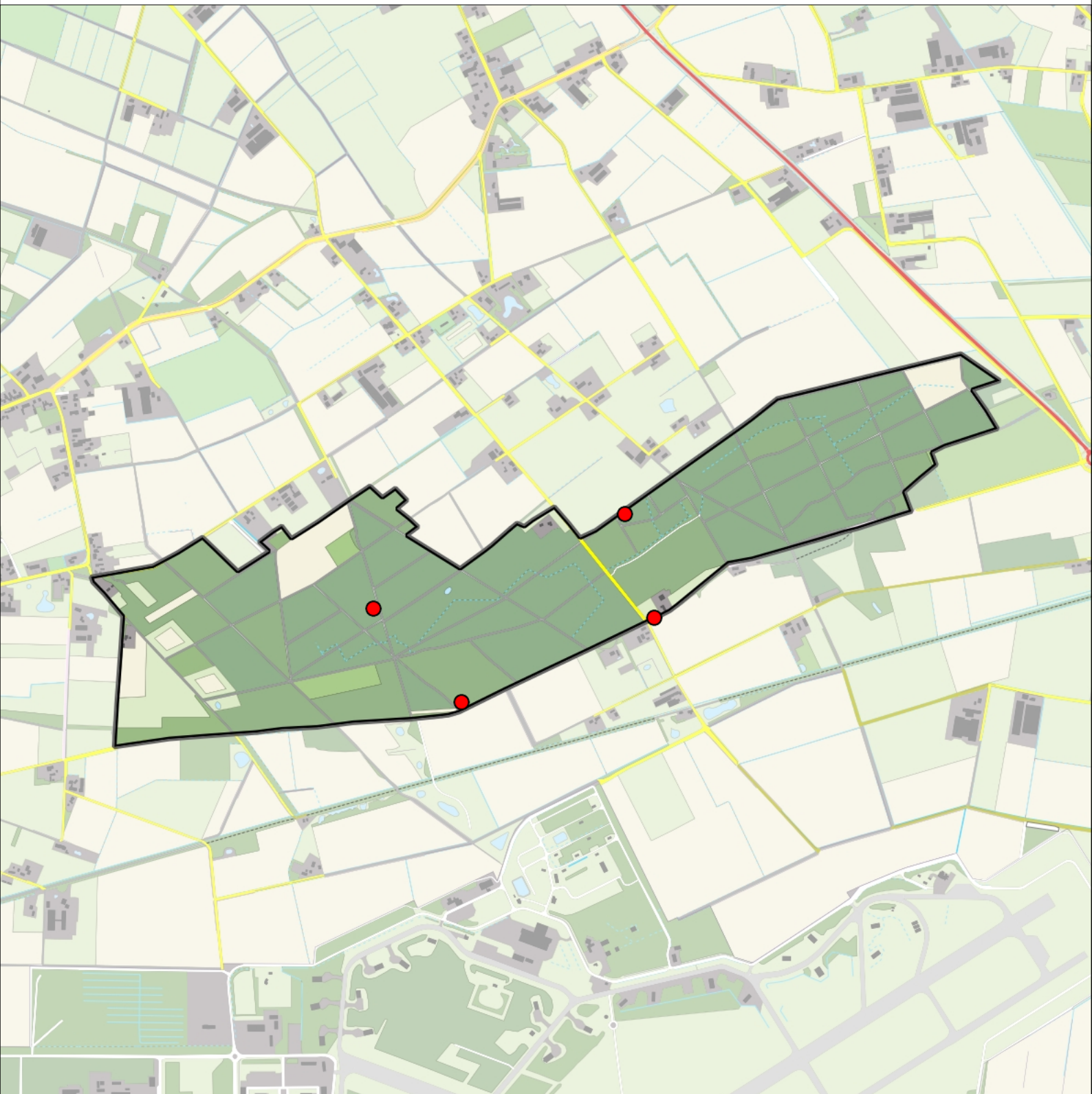

Putter 4 territoria



Legenda:

-  Telgebied
-  Geldig territorium

Periode:
2019

Telgebied:
7952 Uden - Trentsche Bossen

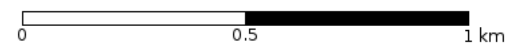

geldige waarnemingen				normbezoeken			minimaal binnen		fusie-afstand		
adult	paar	territorial	nest	migrant	1	2	3	seizoen		datumg.	datumgrens
.	.	X	X						1	1-4 t/m 15-7	300
X	X	.	.						1	10-5 t/m 15-7	500

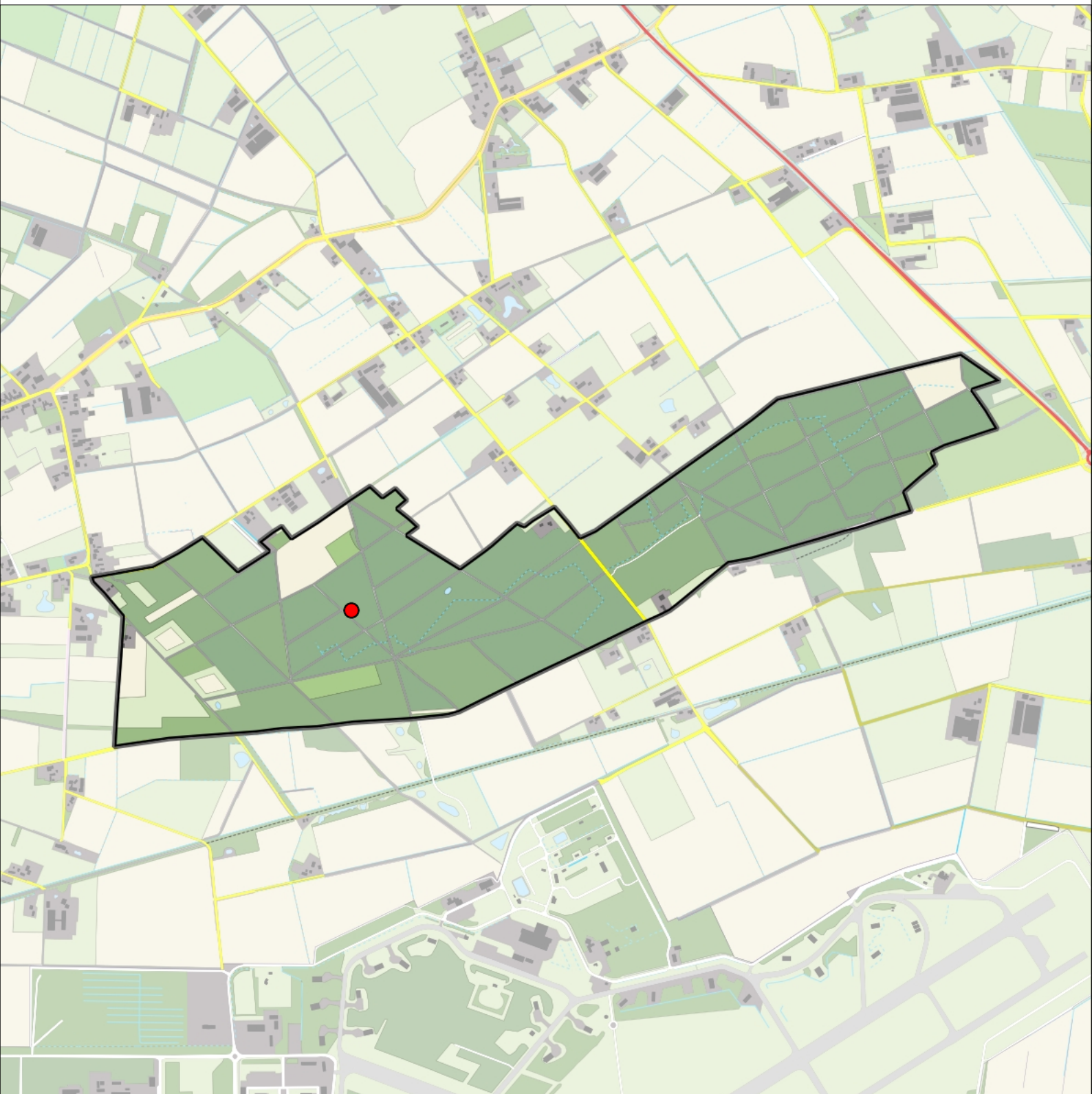

Goudvink 1territorium



Legenda:

-  Telgebied
-  Geldig territorium

Periode:
2019

Telgebied:
7952 Uden - Trentsche Bossen



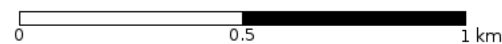

geldige waarnemingen				normbezoeken			minimaal binnen		fusie-afstand		
adult	paar	territorial	nest	migrant	1	2	3	seizoen		datumg.	
X	X	X	X						1	1-4 t/m 31-7	500

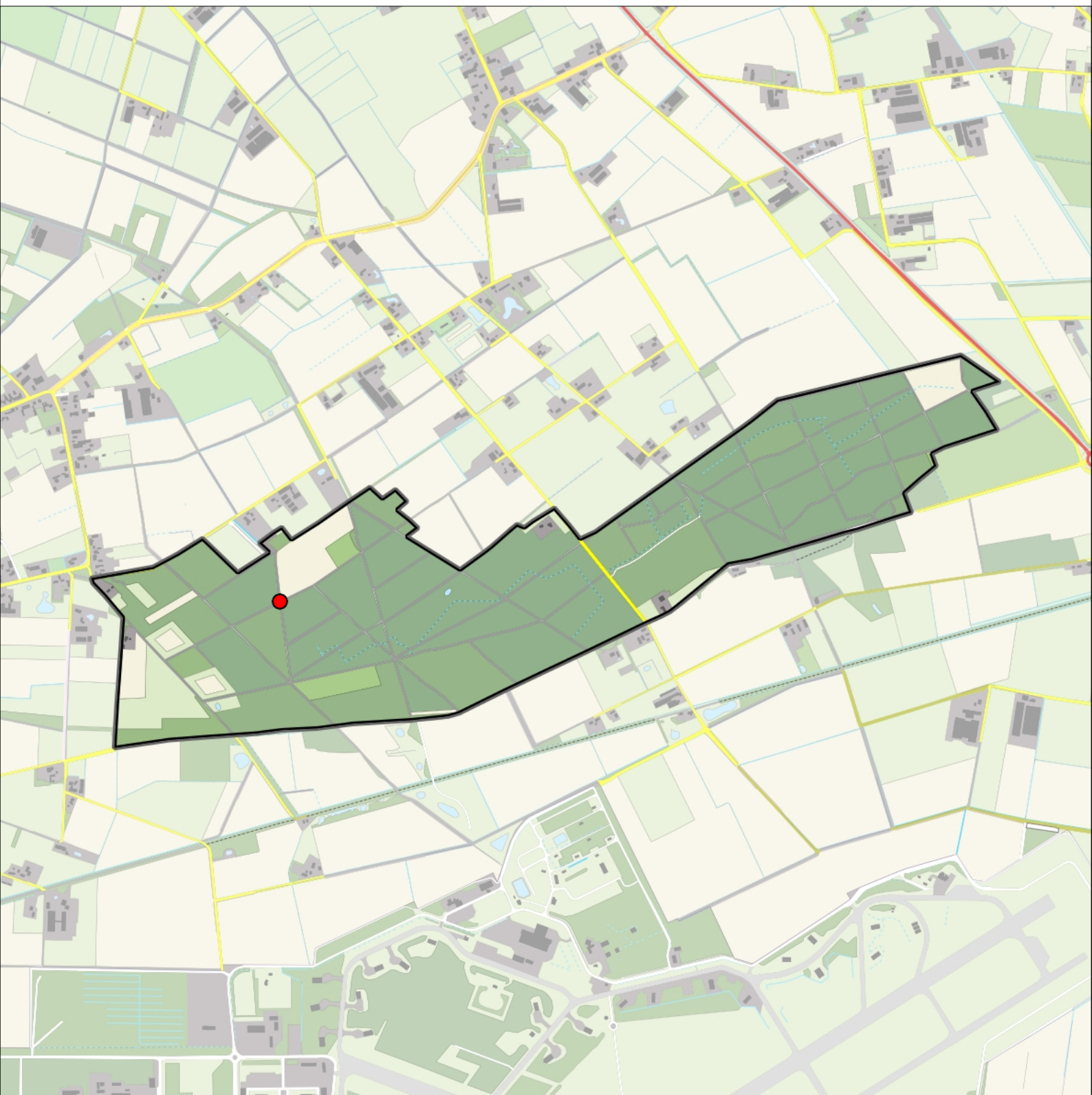

Appelvink 1territorium



Legenda:

-  Telgebied
-  Geldig territorium

Periode:
2019

Telgebied:
7952 Uden - Trentsche Bossen



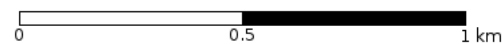

geldige waarnemingen				normbezoeken			minimaal binnen		fusie-afstand		
adult	paar	territorial	nest	migrant	1	2	3	seizoen		datumg.	
.	X	X	X		1-12	13+			1	15-3 t/m 20-6	300

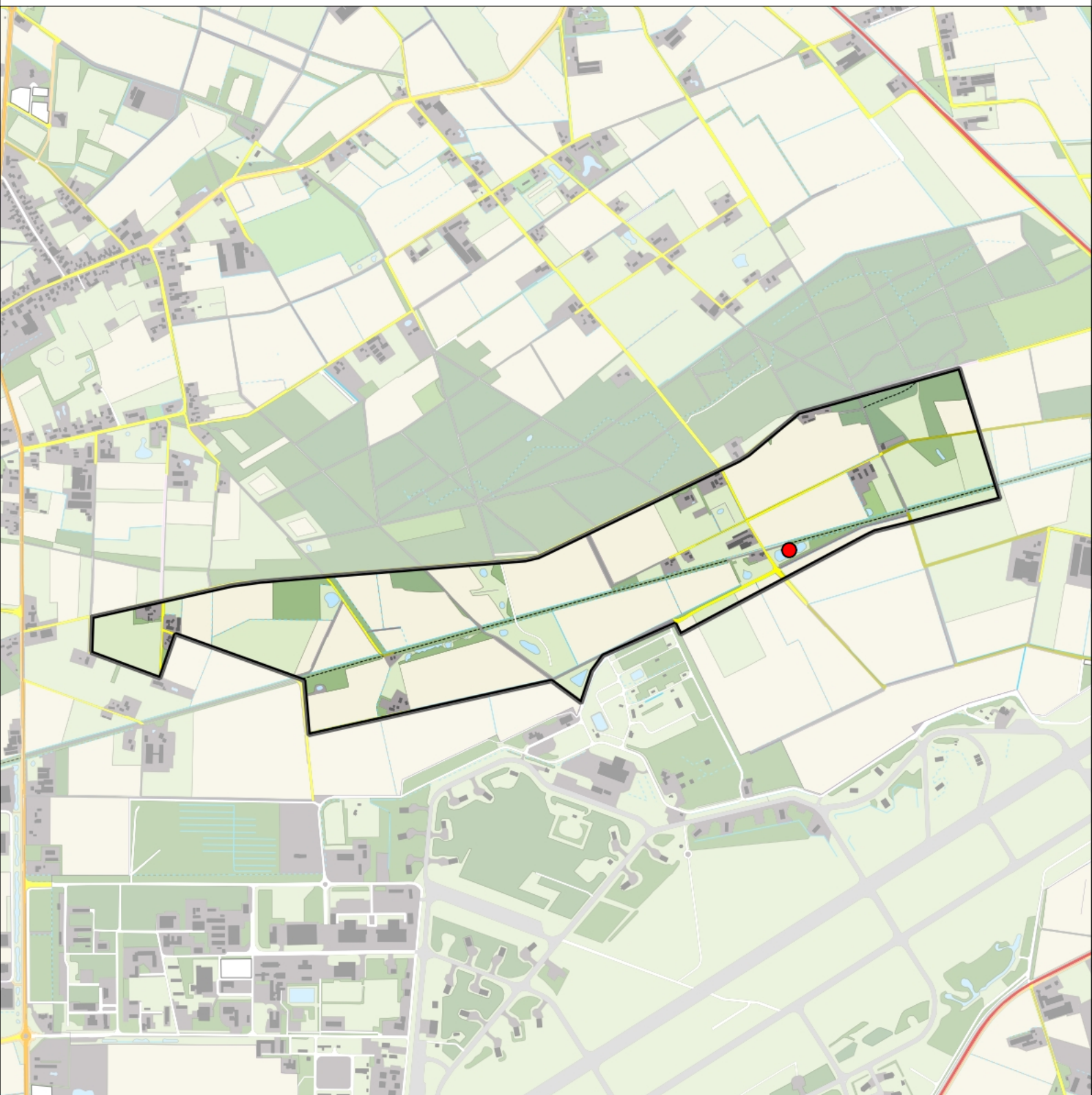

Dodaars 1 territorium



Legenda:

-  Telgebied
-  Geldig territorium

Periode:
2019

Telgebied:
54668 Duits Lijntje Halte Zeeland

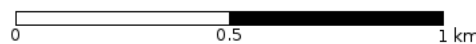

geldige waarnemingen				normbezoeken			minimaal binnen		fusie-afstand		
adult	paar	territorial	nest	migrant	1	2	3	seizoen		datumg.	datumgrens
.	.	X	X						1	10-4 t/m 10-7	500
X	X	.	.					2	1	30-4 t/m 10-7	500

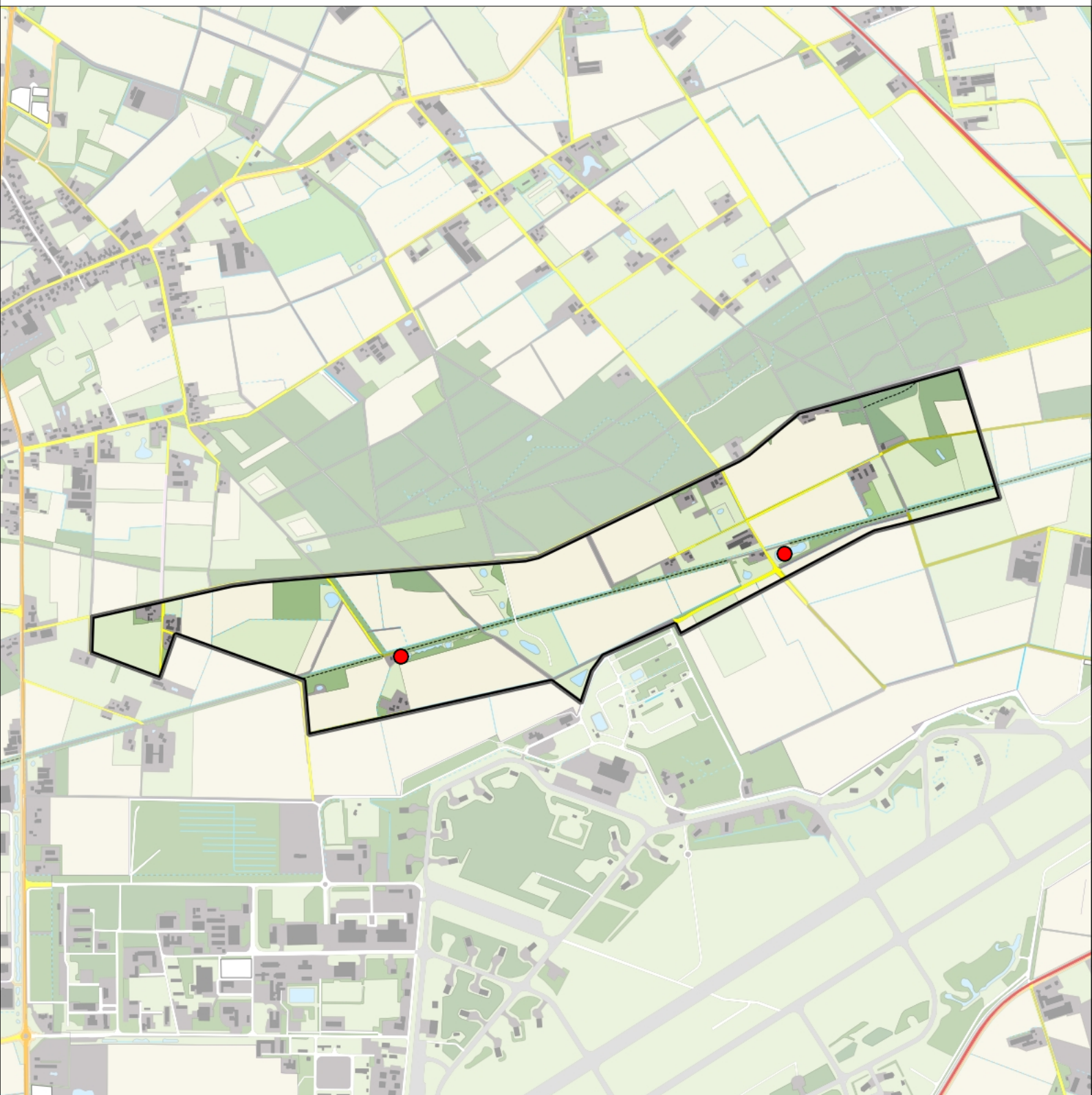

Wilde Eend 2 territoria



Legenda:

-  Telgebied
-  Geldig territorium

Periode:
2019

Telgebied:
54668 Duits Lijntje Halte Zeeland





geldige waarnemingen				normbezoeken			minimaal binnen		fusie-afstand		
adult	paar	territorial	nest	migrant	1	2	3	seizoen		datumg.	
man	X	X	X					2	1	1-4 t/m 10-5	1000

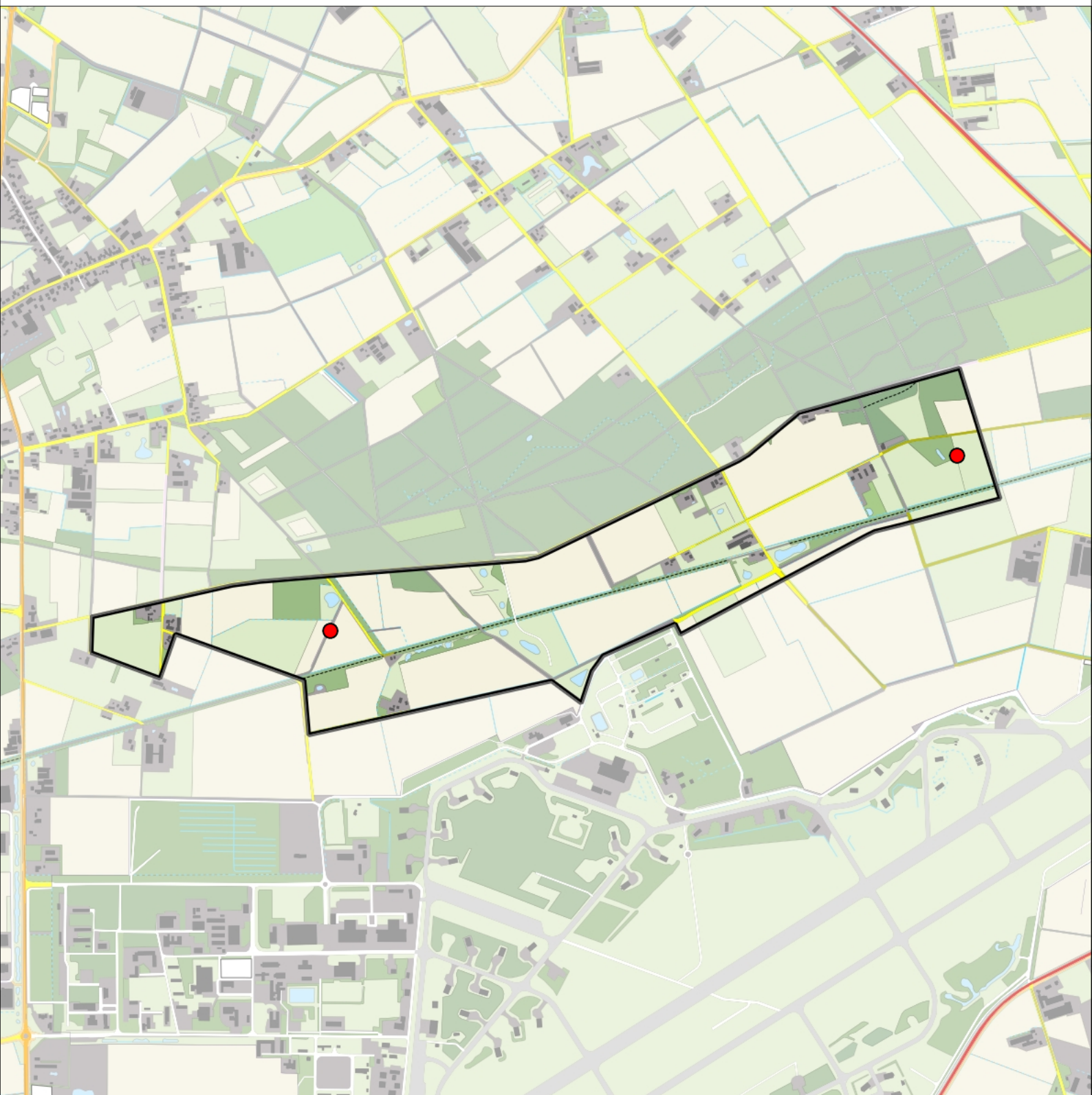

Buizerd 2 territoria



Legenda:

-  Telgebied
-  Geldig territorium

Periode:
2019

Telgebied:
54668 Duits Lijntje Halte Zeeland





geldige waarnemingen				normbezoeken			minimaal binnen		fusie-afstand		
adult	paar	territorial	nest	migrant	1	2	3	seizoen		datumg.	
.	X	X	X					3	2	1-2 t/m 15-7	1000

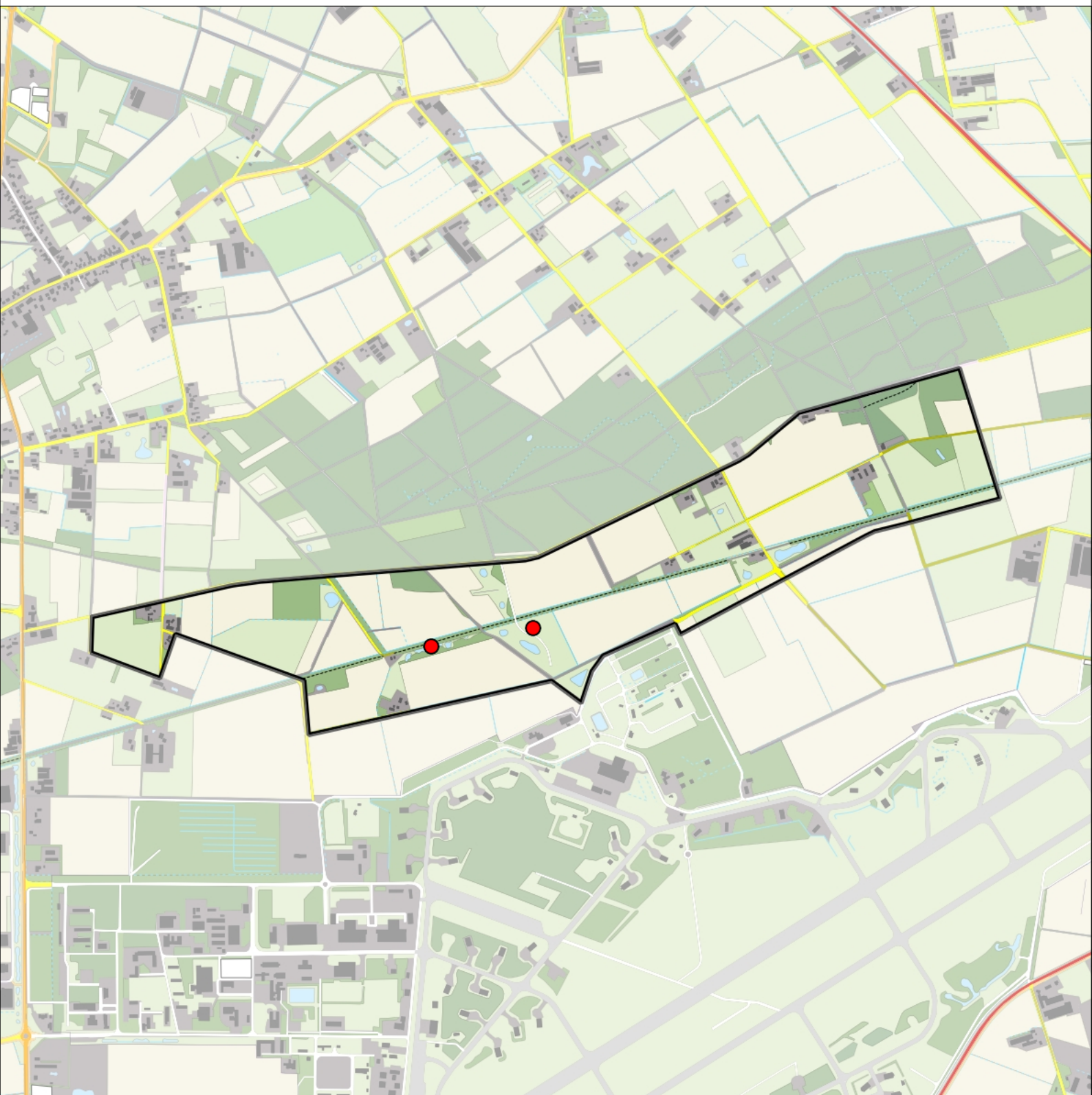

Fazant 2 territoria



Legenda:

-  Telgebied
-  Geldig territorium

Periode:
2019

Telgebied:
54668 Duits Lijntje Halte Zeeland





geldige waarnemingen				normbezoeken			minimaal binnen		fusie-afstand		
adult	paar	territorial	nest	migrant	1	2	3	seizoen		datumg.	
man	X	X	X					2	1	1-2 t/m 30-6	300

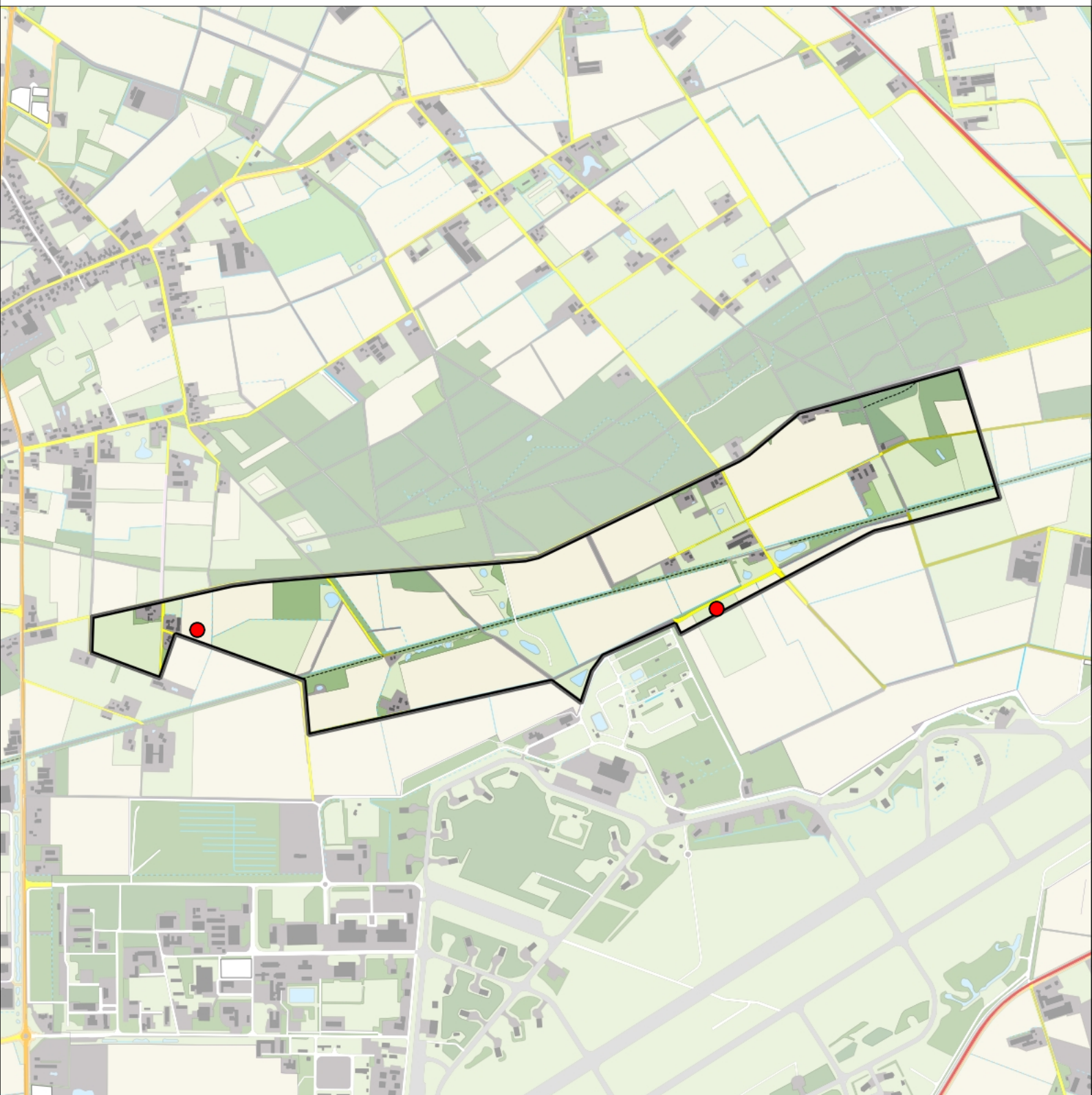

Kievit 2 territoria



Legenda:

-  Telgebied
-  Geldig territorium

Periode:
2019

Telgebied:
54668 Duits Lijntje Halte Zeeland



geldige waarnemingen				normbezoeken			minimaal binnen		fusie-afstand		
adult	paar	territorial	nest	migrant	1	2	3	seizoen		datumg.	
man	X	X	X					2	1	1-4 t/m 10-5	1000



0 0.5 1 km

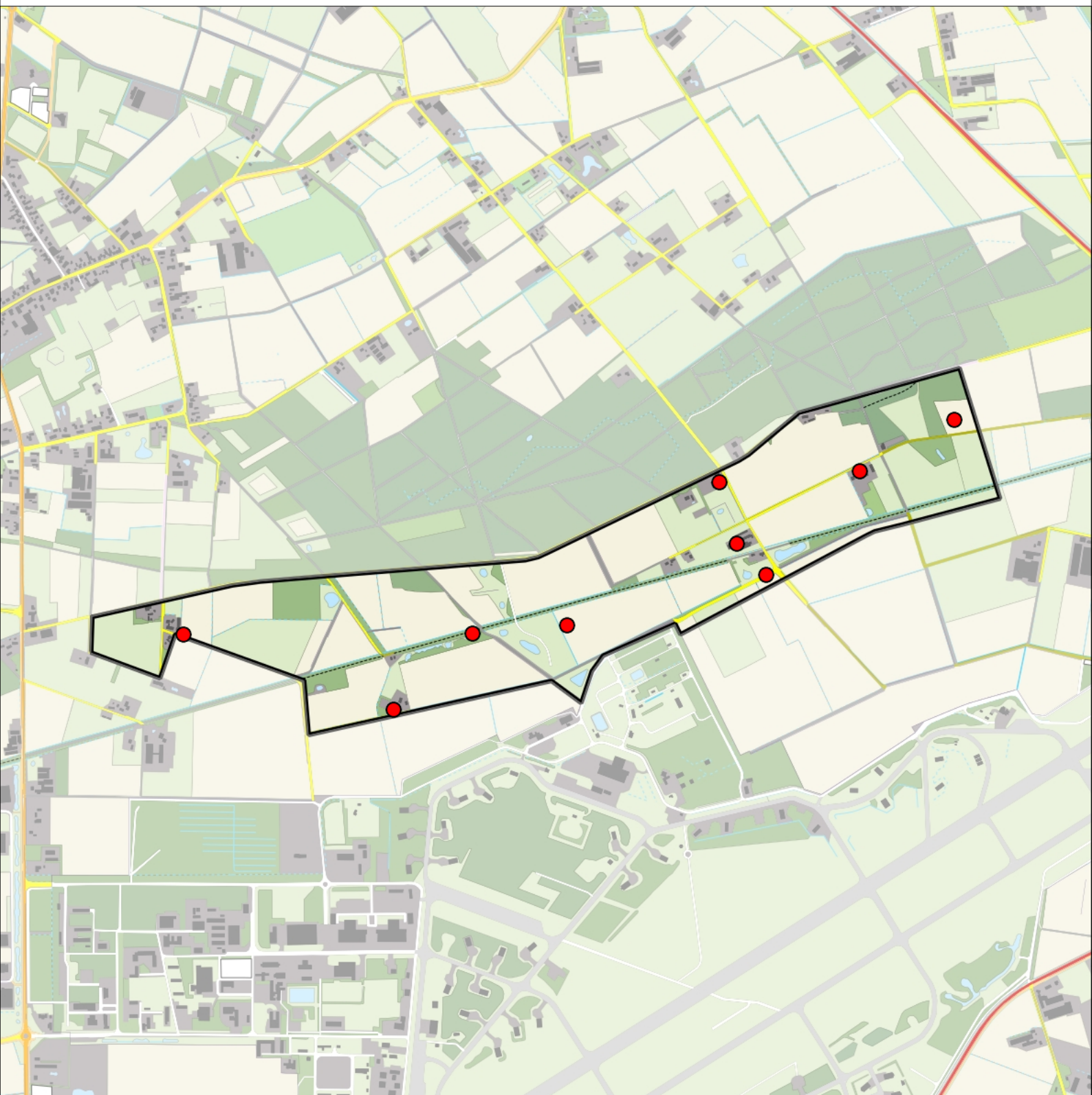

Holenduif 9 territoria



Legenda:

-  Telgebied
-  Geldig territorium

Periode:
2019

Telgebied:
54668 Duits Lijntje Halte Zeeland



geldige waarnemingen				normbezoeken			minimaal binnen		fusie-afstand	
adult	paar	territorial	nest	migrant	1	2	3	seizoen		datumg.
.	X	X	X					1	1-3 t/m 31-7	300



0 0.5 1 km



Houtduif 15 territoria



Legenda:

-  Telgebied
-  Geldig territorium

Periode:
2019

Telgebied:
54668 Duits Lijntje Halte Zeeland





geldige waarnemingen				normbezoeken			minimaal binnen		fusie-afstand		
adult	paar	territorial	nest	migrant	1	2	3	seizoen		datumg.	
.	X	X	X		1-12	13+			1	20-4 t/m 31-7	300

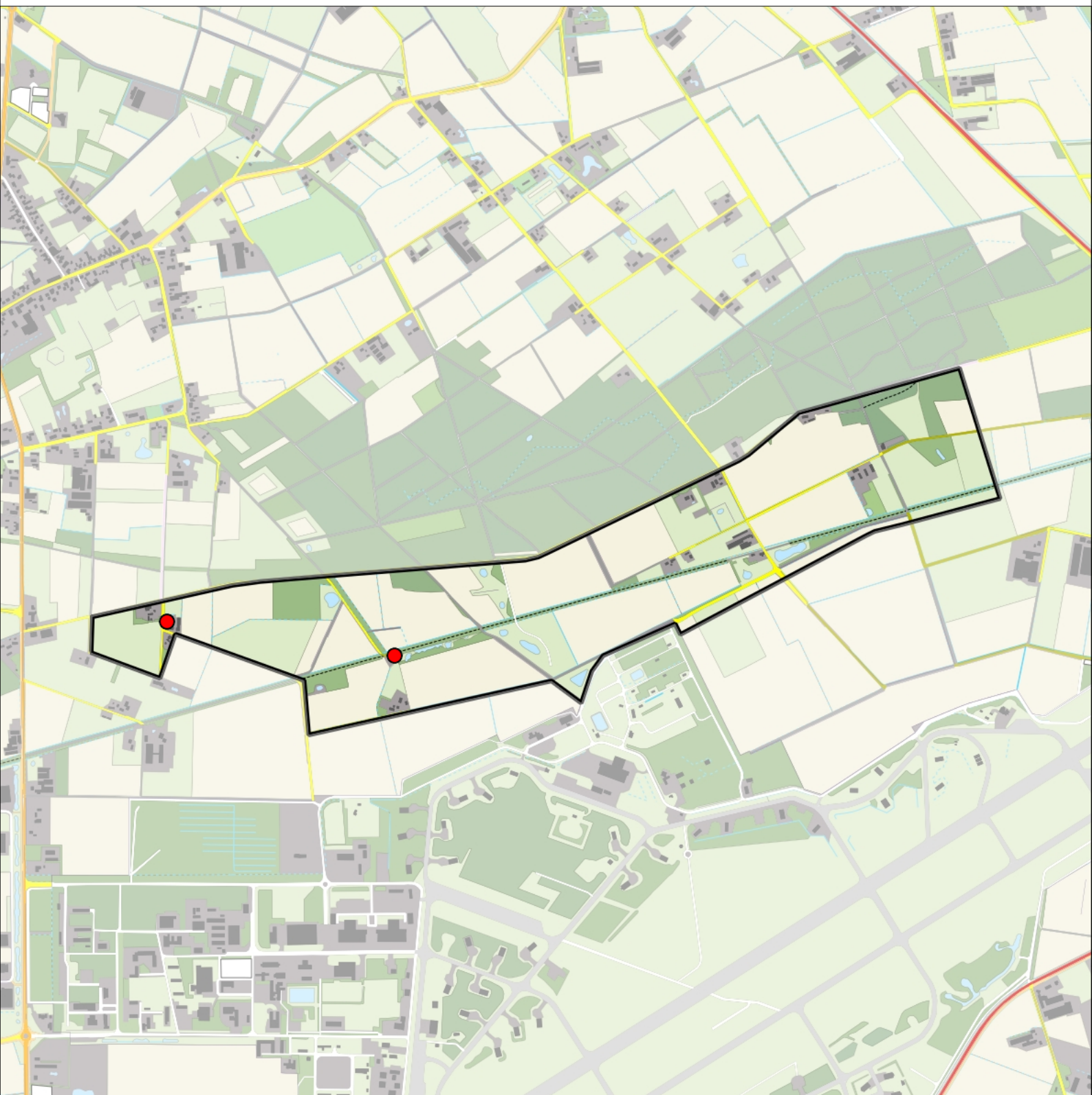

Turkse Tortel 2 territoria



Legenda:

-  Telgebied
-  Geldig territorium

Periode:
2019

Telgebied:
54668 Duits Lijntje Halte Zeeland





geldige waarnemingen				normbezoeken			minimaal binnen		fusie-afstand		
adult	paar	territorial	nest	migrant	1	2	3	seizoen		datumg.	
.	X	X	X		1-8	9-13	14+		1	15-3 t/m 20-8	300

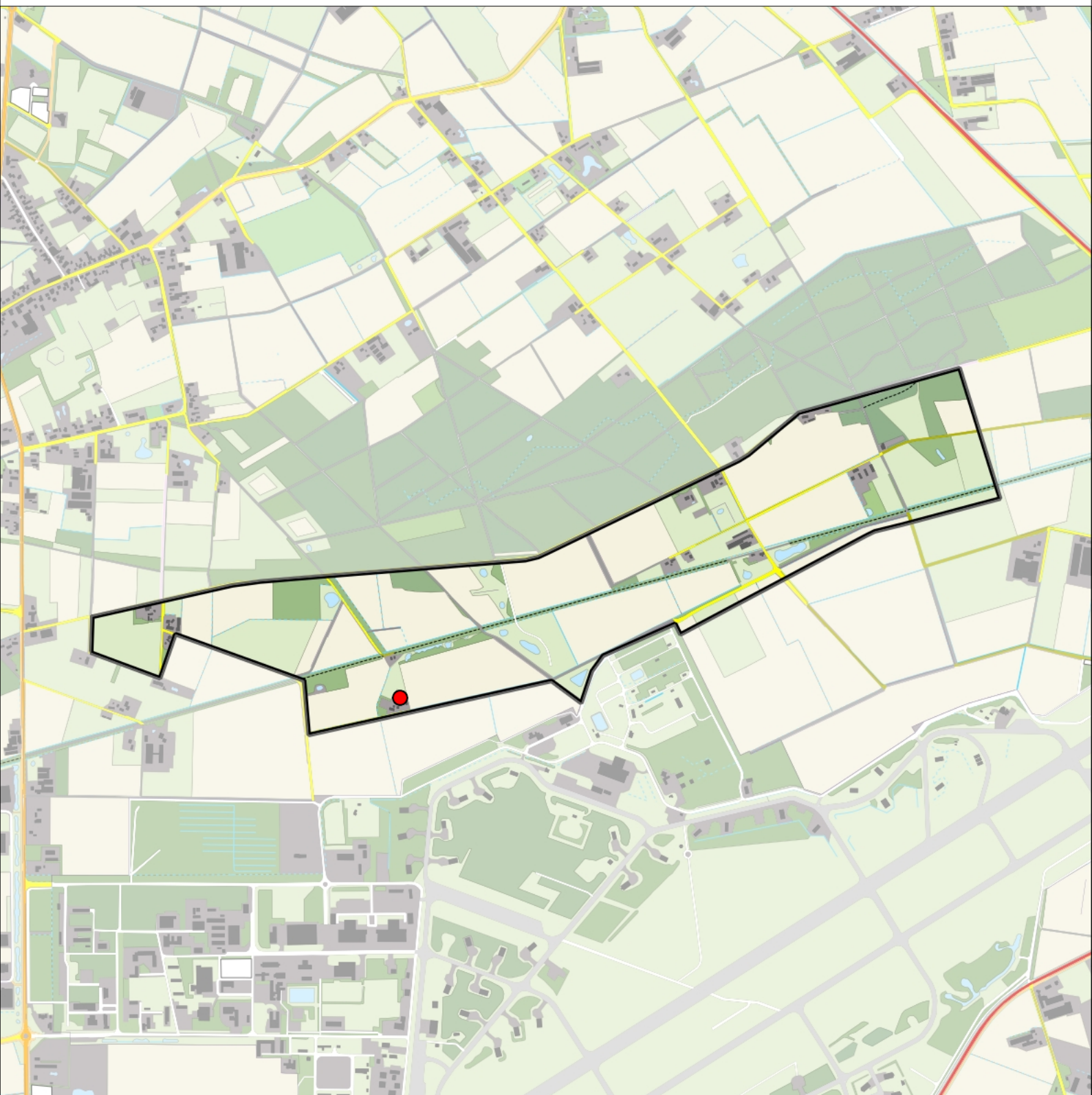

Koekoek 1 territorium



Legenda:

-  Telgebied
-  Geldig territorium

Periode:
2019

Telgebied:
54668 Duits Lijntje Halte Zeeland



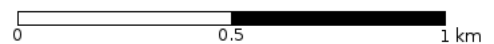

geldige waarnemingen				normbezoeken			minimaal binnen		fusie-afstand	
adult	paar	territorial	nest	migrant	1	2	3	seizoen		datumg.
.	.	X	X	JA	1-6	7-13	14+	1	10-5 t/m 25-6	1000

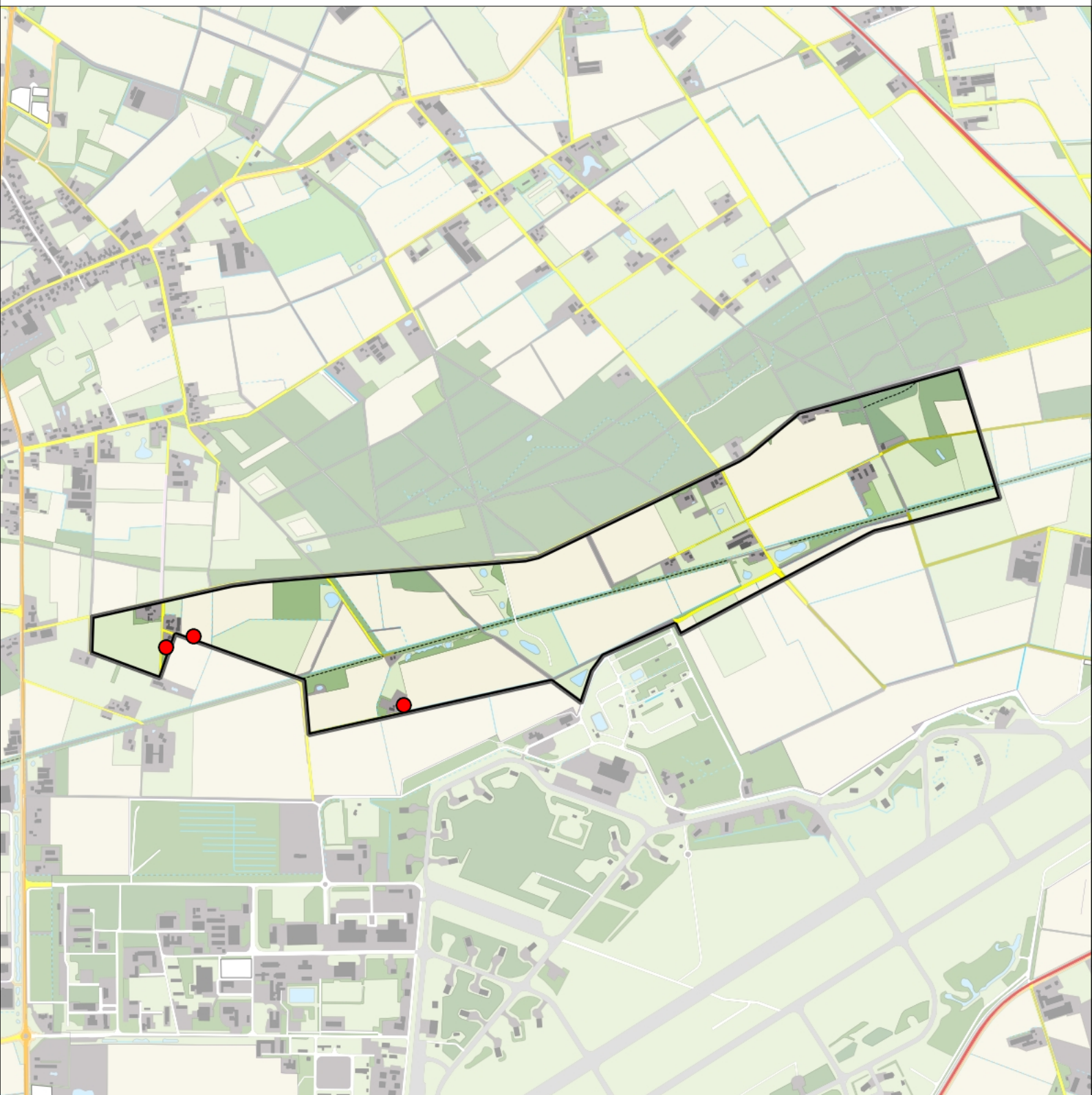

Steenuil 3 territoria



Legenda:

-  Telgebied
-  Geldig territorium

Periode:
2019

Telgebied:
54668 Duits Lijntje Halte Zeeland





geldige waarnemingen				normbezoeken			minimaal binnen		fusie-afstand	
adult	paar	territorial	nest	migrant	1	2	3	seizoen		datumg.
X	X	X	X					1	15-2 t/m 15-4	500

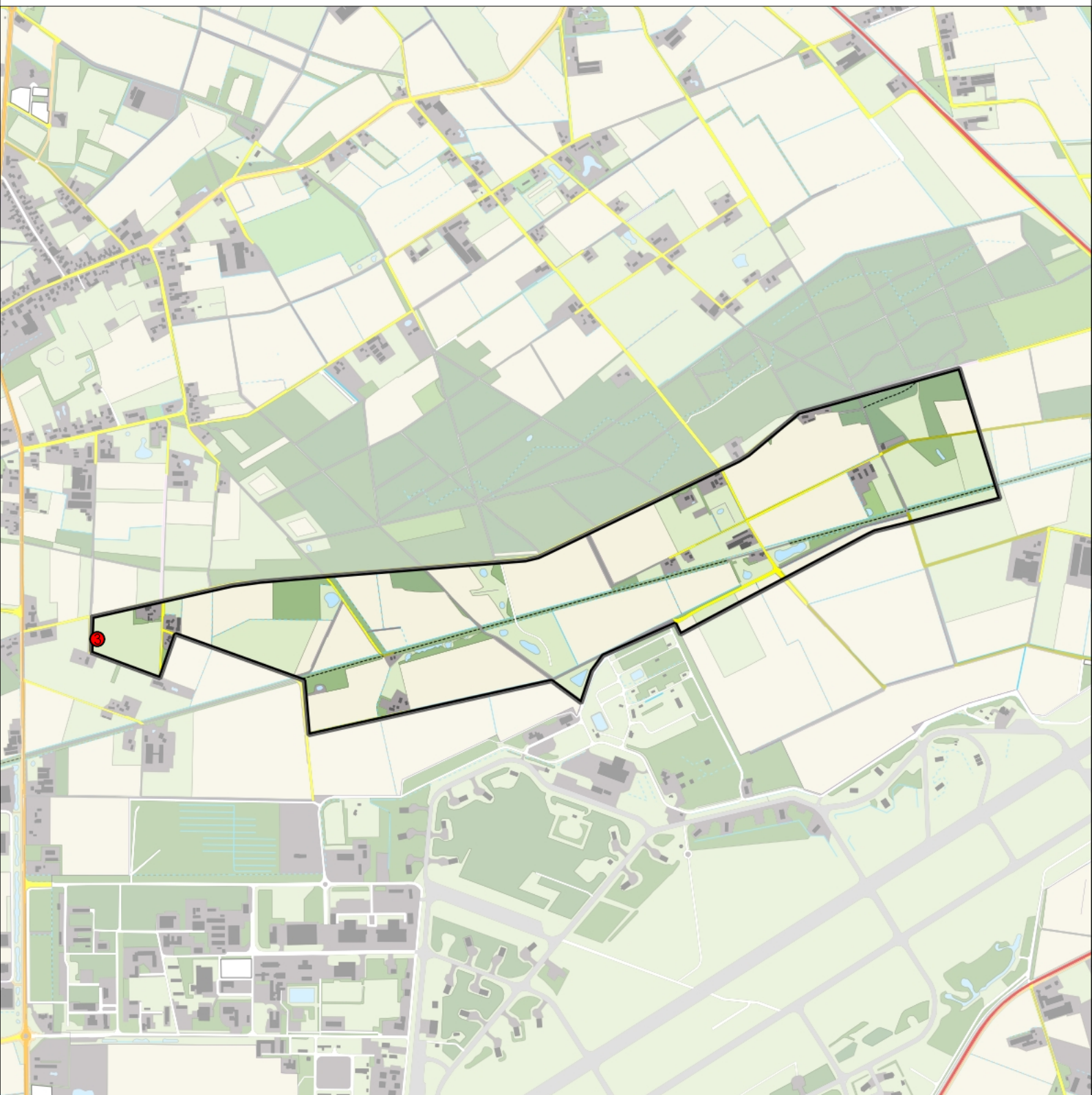

Gierzwaluw 3 territoria



Legenda:

-  Telgebied
-  Geldig territorium

Periode:
2019

Telgebied:
54668 Duits Lijntje Halte Zeeland





geldige waarnemingen				normbezoeken			minimaal binnen		fusie-afstand		
adult	paar	territorial	nest	migrant	1	2	3	seizoen		datumg.	
X	X	X	X						1	15-5 t/m 15-7	2500

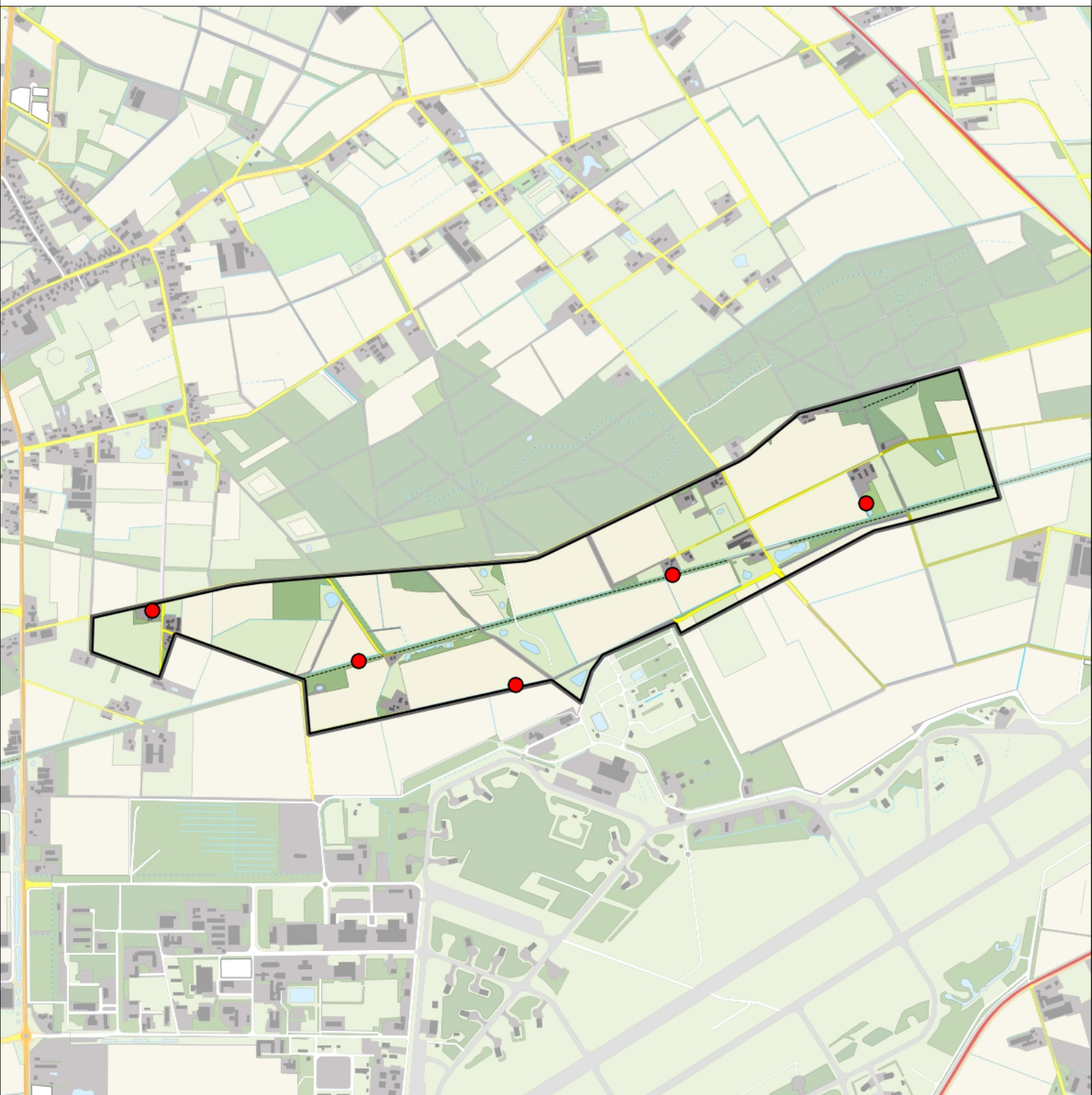

Groene Specht 5 territoria



Legenda:

-  Telgebied
-  Geldig territorium

Periode:
2019

Telgebied:
54668 Duits Lijntje Halte Zeeland



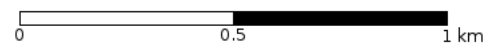

geldige waarnemingen				normbezoeken			minimaal binnen		fusie-afstand		
adult	paar	territorial	nest	migrant	1	2	3	seizoen		datumg.	datumgrens
X	X	X	X		1-12	13+			1	1-3 t/m 31-5	1000

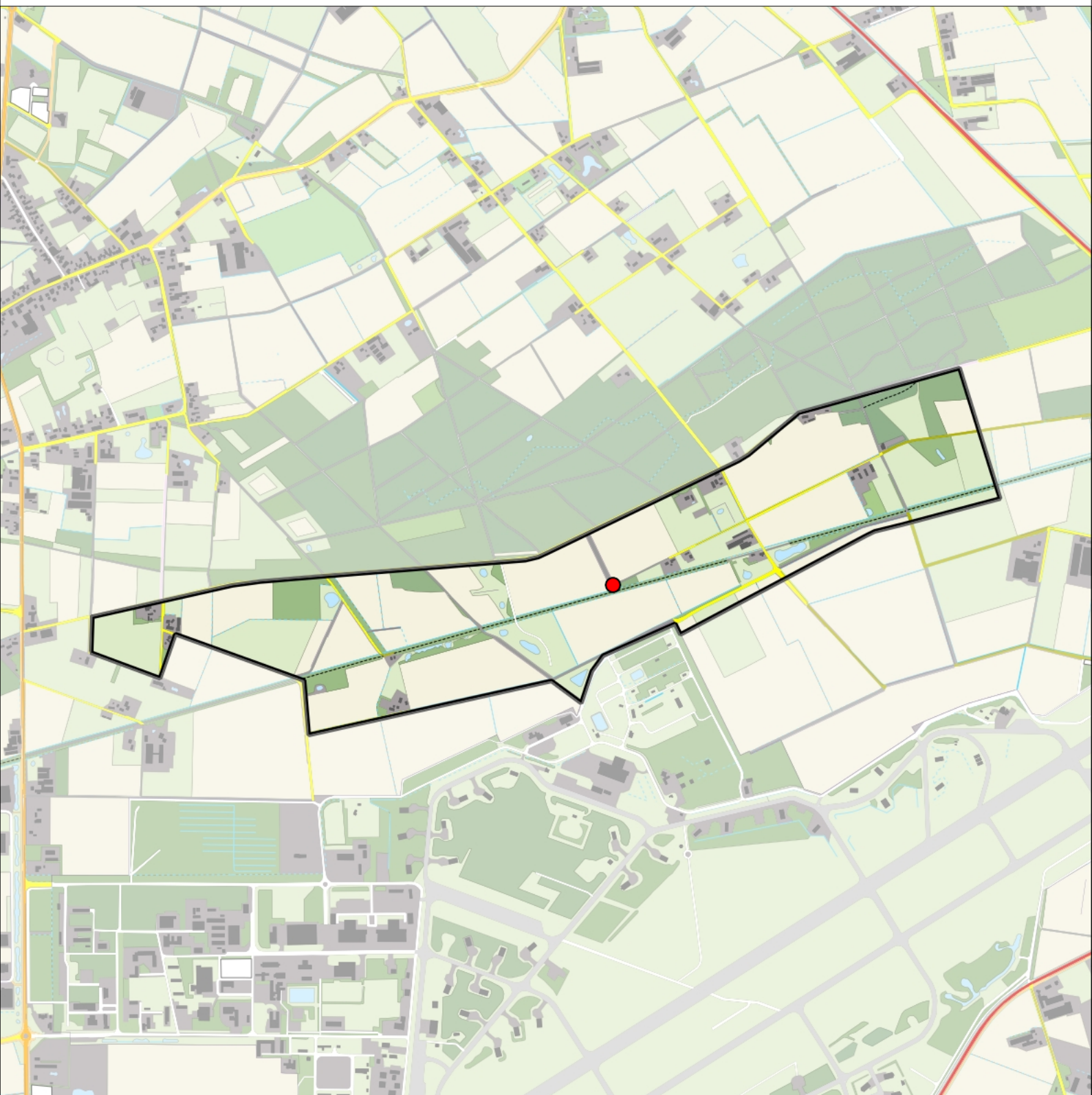

Zwarte Specht1 territorium



Legenda:

-  Telgebied
-  Geldig territorium

Periode:
2019

Telgebied:
54668 Duits Lijntje Halte Zeeland





geldige waarnemingen				normbezoeken			minimaal binnen		fusie-afstand		
adult	paar	territorial	nest	migrant	1	2	3	seizoen		datumg.	
X	X	X	X						2	15-3 t/m 20-6	600



Grote Bonte Specht 11 territoria



Legenda:

-  Telgebied
-  Geldig territorium

Periode:
2019

Telgebied:
54668 Duits Lijntje Halte Zeeland





geldige waarnemingen				normbezoeken			minimaal binnen		fusie-afstand	
adult	paar	territorial	nest	migrant	1	2	3	seizoen		datumg.
.	X	X	X		1-12	13+		1	1-3 t/m 30-6	500

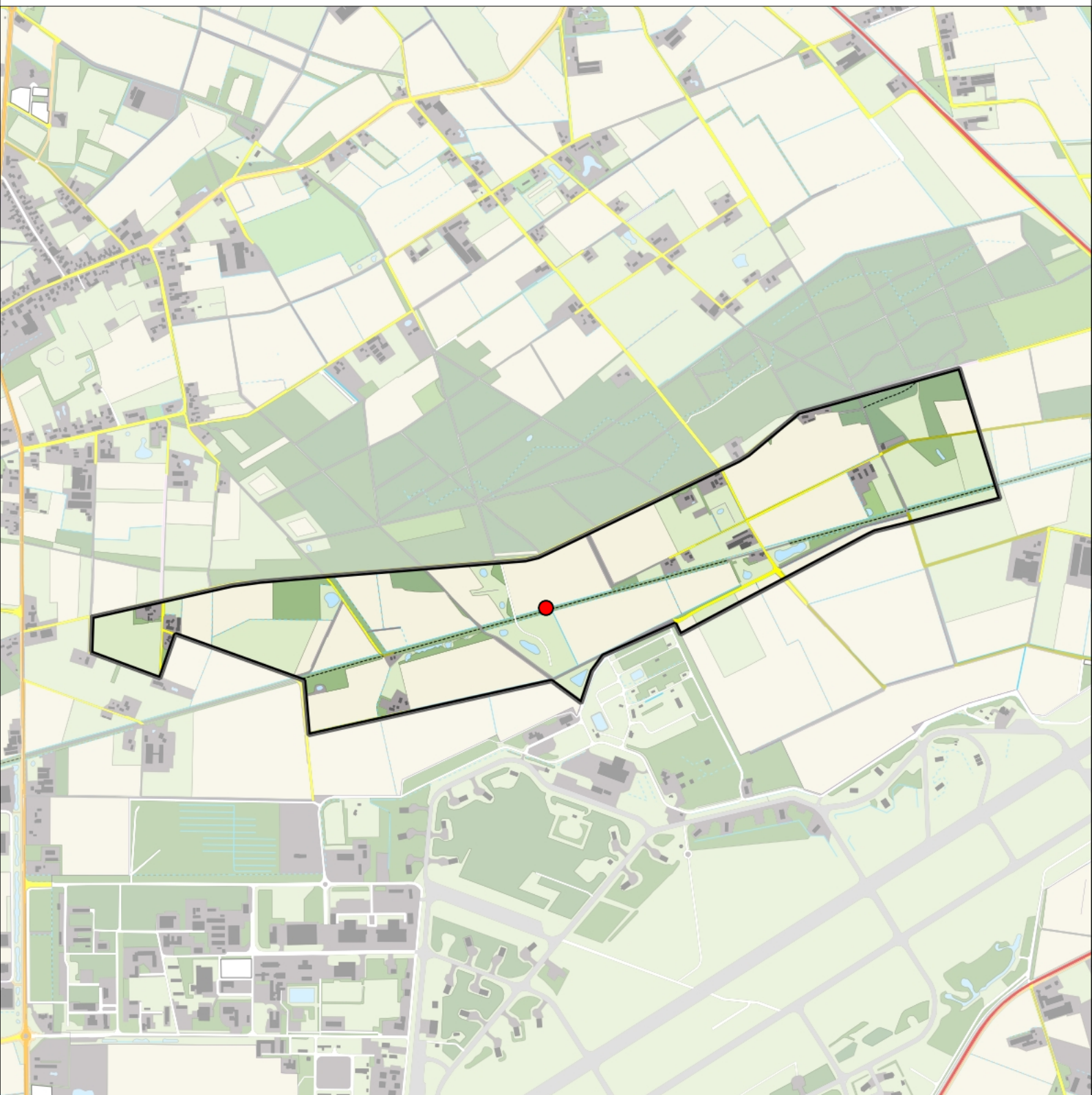

Kleine Bonte Specht 1 territorium



Legenda:

-  Telgebied
-  Geldig territorium

Periode:
2019

Telgebied:
54668 Duits Lijntje Halte Zeeland



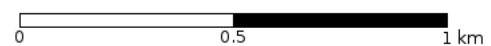

geldige waarnemingen				normbezoeken			minimaal binnen		fusie-afstand		
adult	paar	territorial	nest	migrant	1	2	3	seizoen		datumg.	
X	X	X	X						1	1-2 t/m 20-6	300

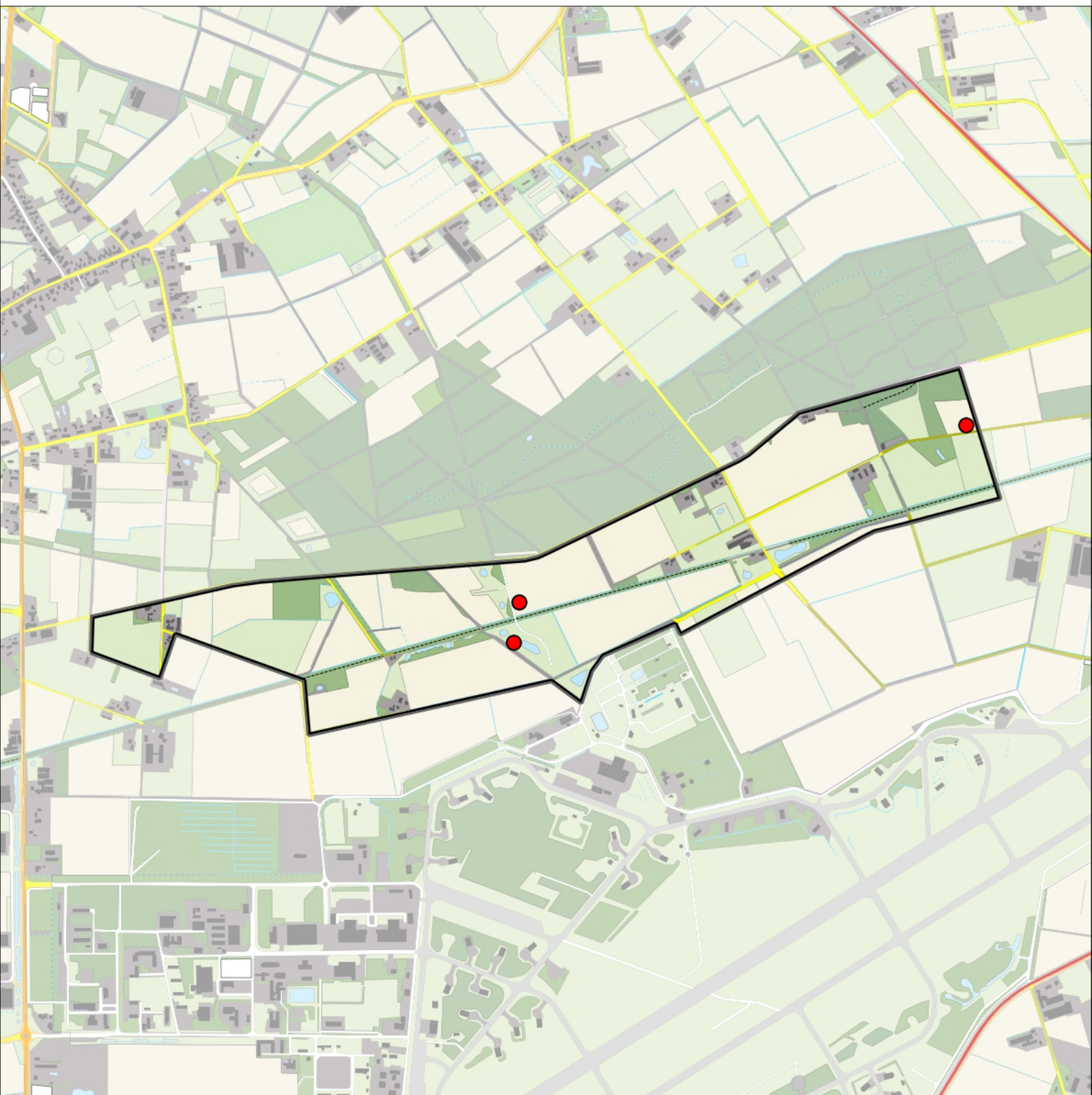

Boomleeuwerik 3 territoria



Legenda:

-  Telgebied
-  Geldig territorium

Periode:

2019

Telgebied:

54668 Duits Lijntje Halte Zeeland



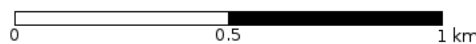

geldige waarnemingen				normbezoeken			minimaal binnen		fusie-afstand	
adult	paar	territorial	nest	migrant	1	2	3	seizoen		datumg.
X	X	X	X	JA	1-3	4-7	8+	1	15-3 t/m 20-6	300

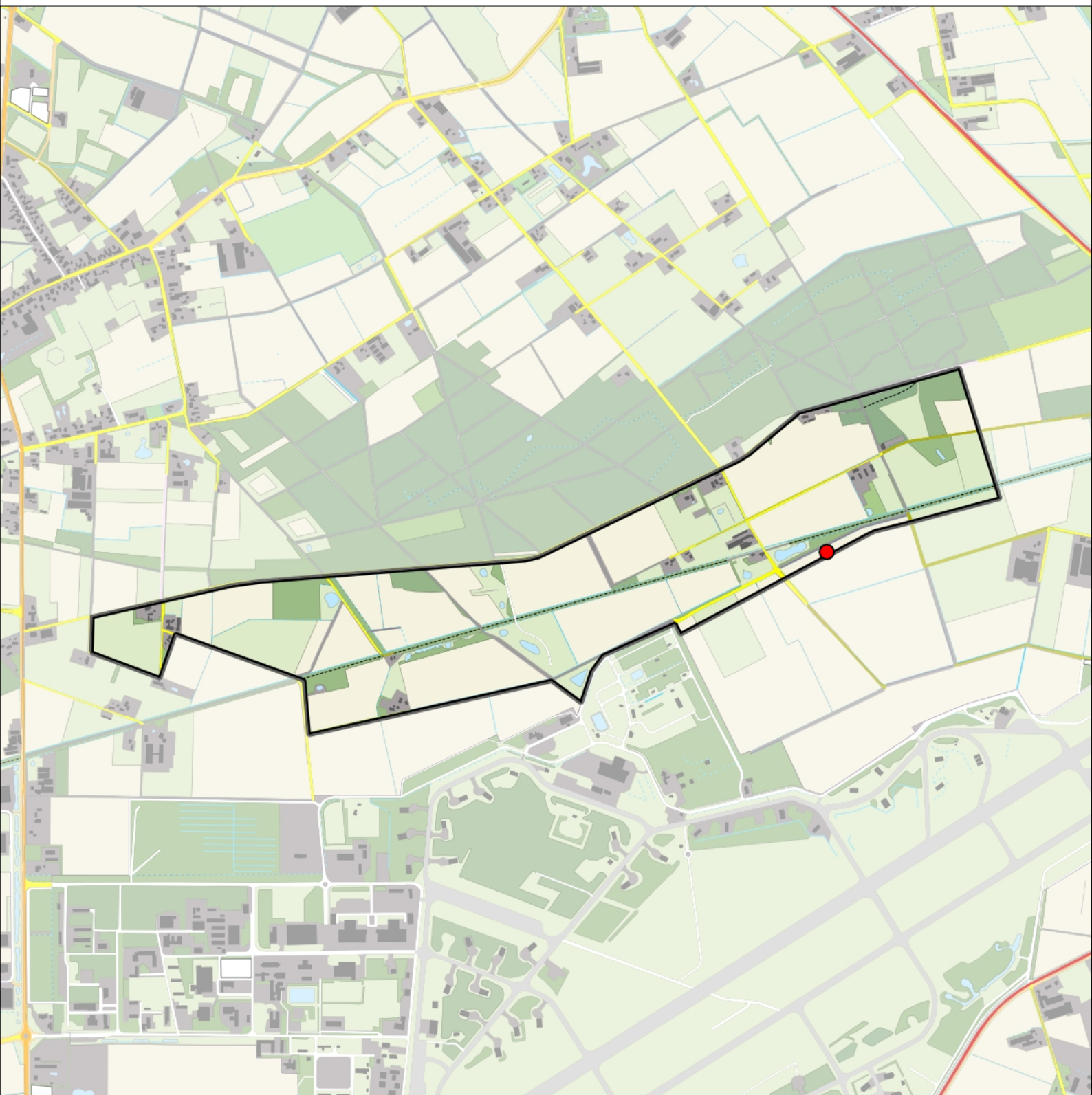

Veldleeuwerik 1 territorium



Legenda:

-  Telgebied
-  Geldig territorium

Periode:

2019

Telgebied:

54668 Duits Lijntje Halte Zeeland



geldige waarnemingen				normbezoeken			minimaal binnen		fusie-afstand	
adult	paar	territorial	nest	migrant	1	2	3	seizoen		datumg.
.	X	X	X					1	1-4 t/m 15-6	300



0 0.5 1 km

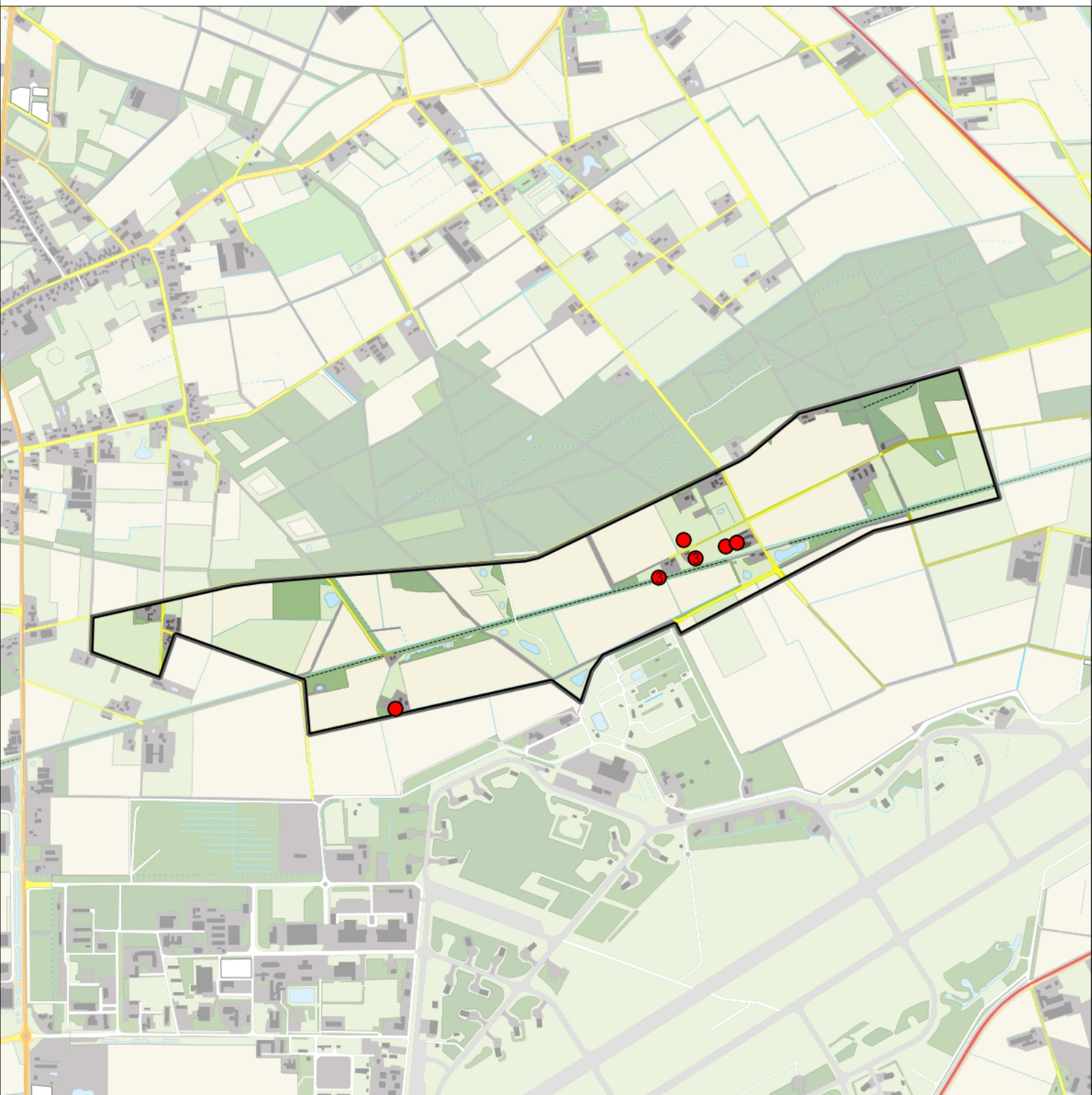

Boerenzwaluw 10 territoria



Legenda:

-  Telgebied
-  Geldig territorium

Periode:
2019

Telgebied:
54668 Duits Lijntje Halte Zeeland



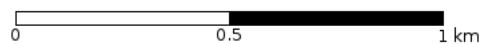

geldige waarnemingen				normbezoeken			minimaal binnen		fusie-afstand		
adult	paar	territorial	nest	migrant	1	2	3	seizoen		datumg.	
X	X	X	X						2	20-5 t/m 30-6	1000

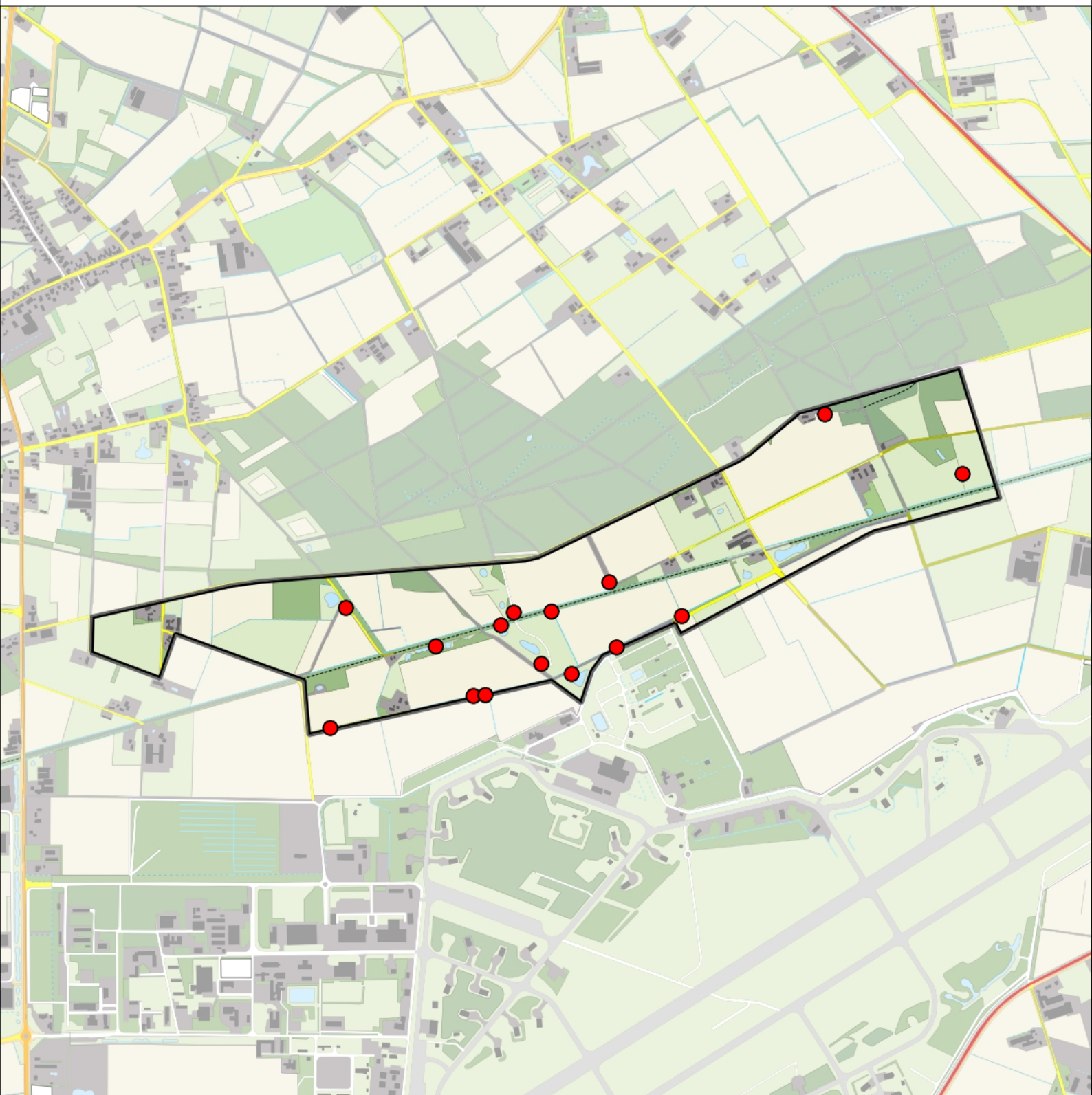

Boompieper 15 territoria



Legenda:

-  Telgebied
-  Geldig territorium

Periode:
2019

Telgebied:
54668 Duits Lijntje Halte Zeeland



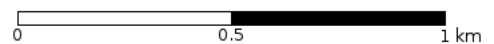

geldige waarnemingen				normbezoeken			minimaal binnen		fusie-afstand		
adult	paar	territorial	nest	migrant	1	2	3	seizoen		datumg.	datumgrens
.	.	X	X	JA	1-6	7-10	11+	1	1	15-4 t/m 10-7	200

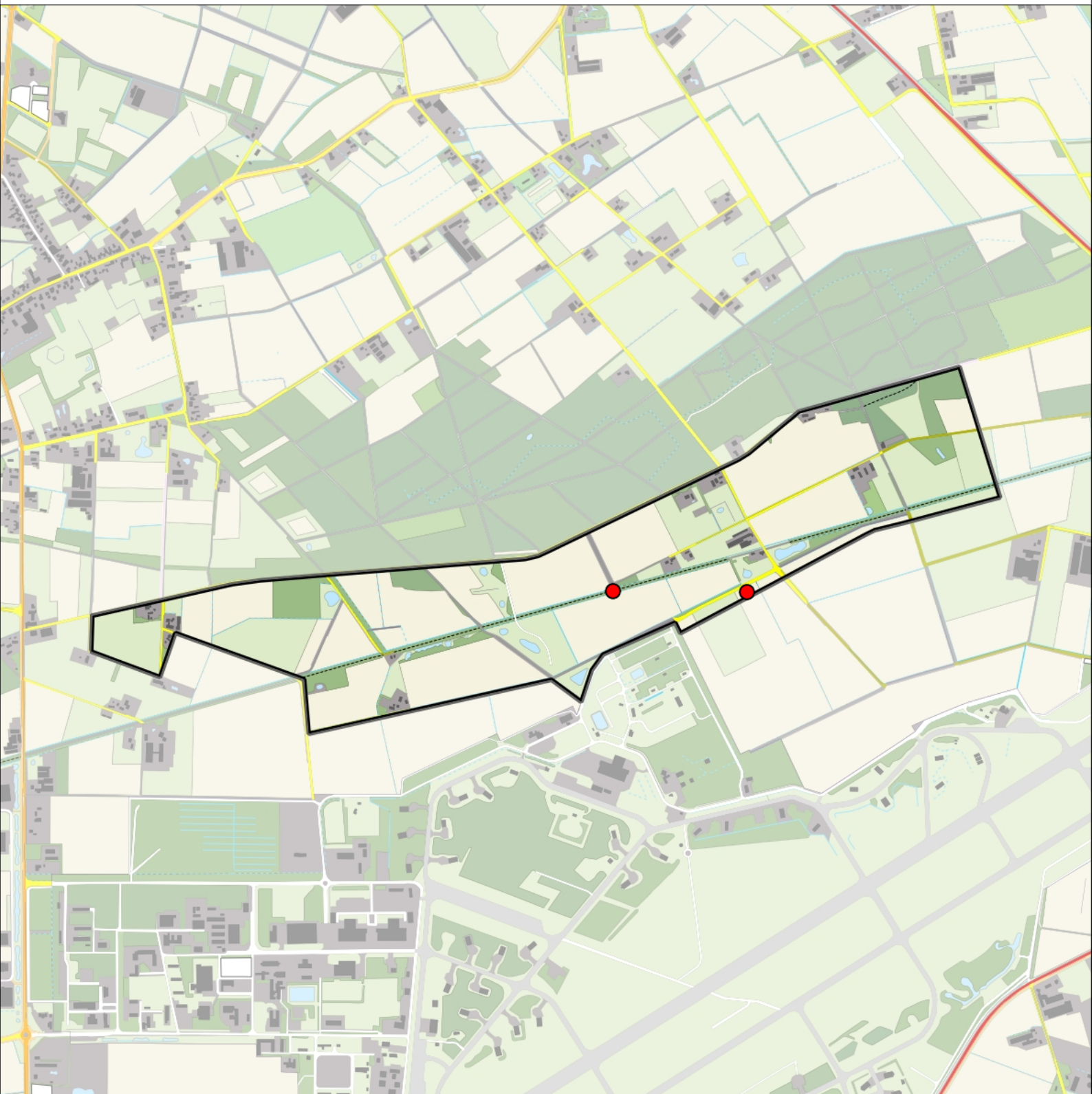

Graspieper 2 territoria



Legenda:

-  Telgebied
-  Geldig territorium

Periode:

2019

Telgebied:

54668 Duits Lijntje Halte Zeeland

geldige waarnemingen				normbezoeken			minimaal binnen		fusie-afstand		
adult	paar	territorial	nest	migrant	1	2	3	seizoen		datumg.	datumgrens
.	.	X	X	JA	1-9	10-13	14+		1	1-4 t/m 30-6	300
X	X	.	.	JA	1-9	10-13	14+		1	15-5 t/m 30-6	300





0 0.5 1 km



Witte Kwikstaart 9 territoria



Legenda:

-  Telgebied
-  Geldig territorium

Periode:
2019

Telgebied:
54668 Duits Lijntje Halte Zeeland





geldige waarnemingen				normbezoeken			minimaal binnen		fusie-afstand		
adult	paar	territorial	nest	migrant	1	2	3	seizoen		datumg.	
X	X	X	X					2	1	1-4 t/m 10-7	300

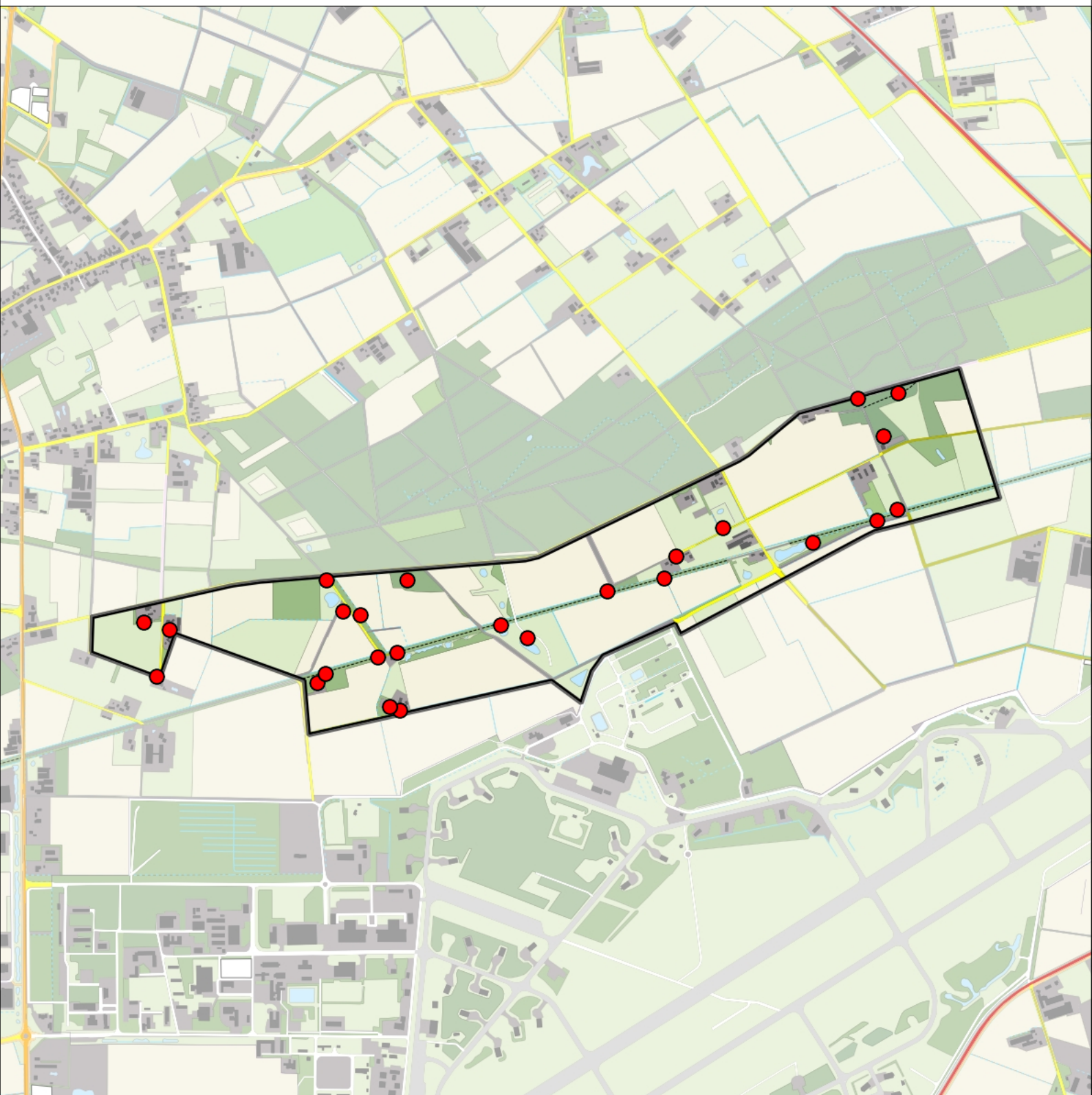

Winterkoning 25 territoria



Legenda:

-  Telgebied
-  Geldig territorium

Periode:

2019

Telgebied:

54668 Duits Lijntje Halte Zeeland



geldige waarnemingen				normbezoeken			minimaal binnen		fusie-afstand	
adult	paar	territorial	nest	migrant	1	2	3	seizoen		datumg.
.	.	X	X		1-6	7-9	10+	1	1-2 t/m 20-7	200



0 0.5 1 km



Heggenmus 21 territoria



Legenda:

-  Telgebied
-  Geldig territorium

Periode:
2019

Telgebied:
54668 Duits Lijntje Halte Zeeland





geldige waarnemingen				normbezoeken			minimaal binnen		fusie-afstand	
adult	paar	territorial	nest	migrant	1	2	3	seizoen		datumg.
.	.	X	X		1-12	13+		1	10-3 t/m 10-7	200

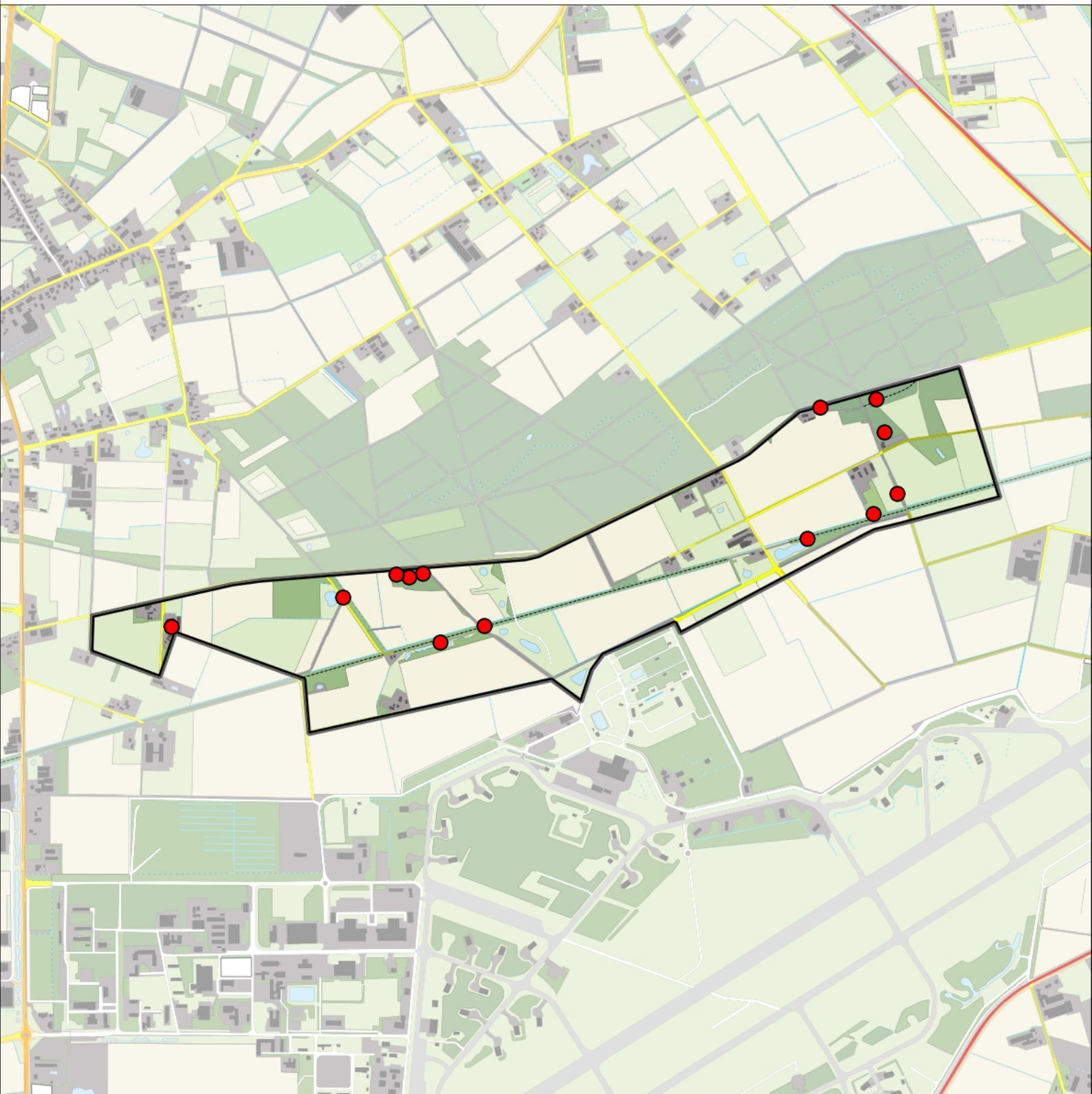

Roodborst 13 territoria



Legenda:

-  Telgebied
-  Geldig territorium

Periode:
2019

Telgebied:
54668 Duits Lijntje Halte Zeeland



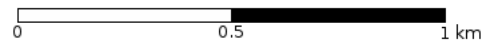

geldige waarnemingen				normbezoeken			minimaal binnen		fusie-afstand
adult	paar	territorial	nest	migrant	1	2	3	datumg.	
.	.	X	X		1-9	10-13	14+	1	30-4 t/m 30-6

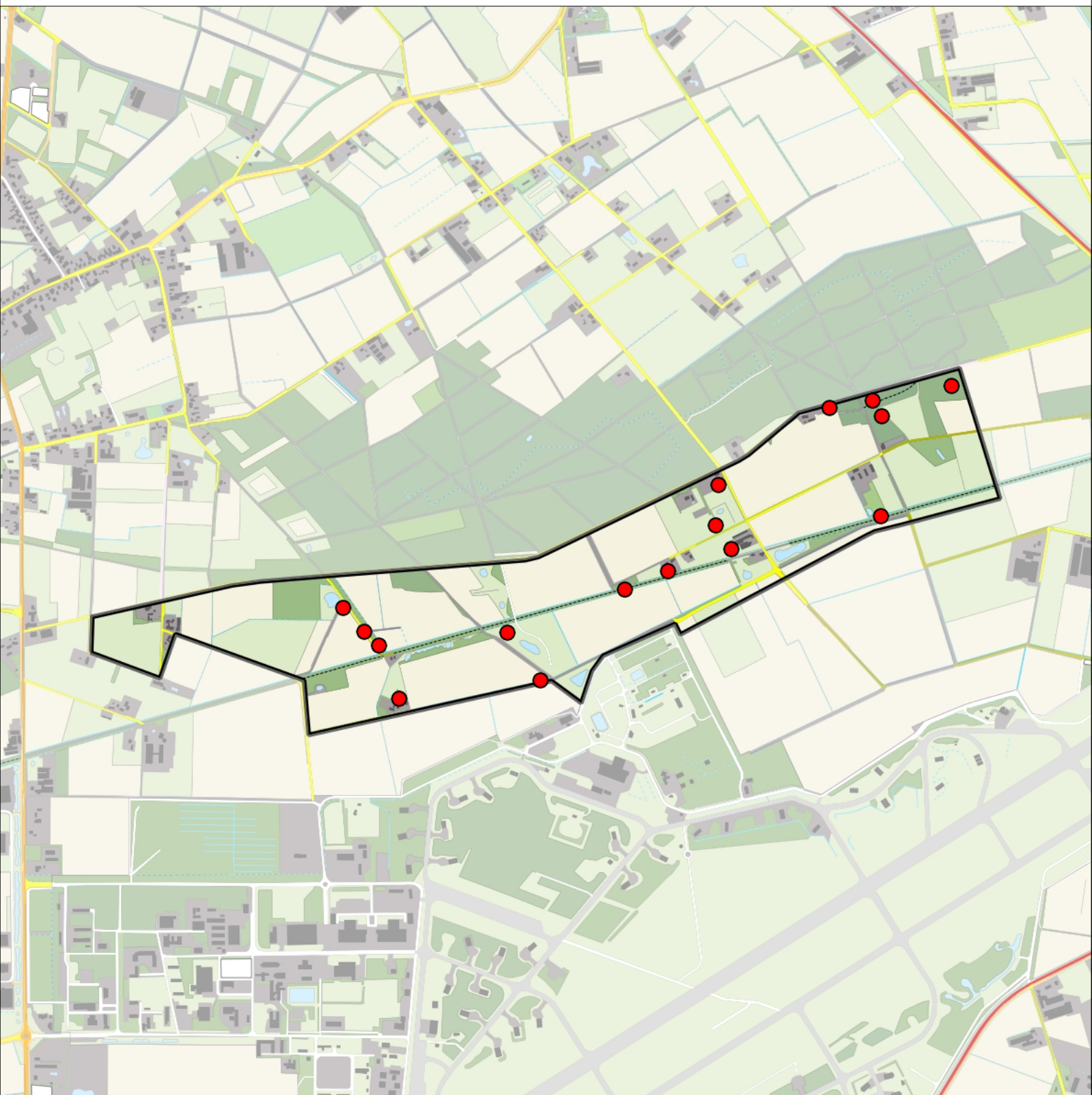

Gekraagde Roodstaart 16 territoria



Legenda:

-  Telgebied
-  Geldig territorium

Periode:
2019

Telgebied:
54668 Duits Lijntje Halte Zeeland



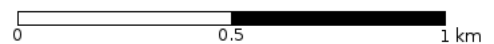

geldige waarnemingen				normbezoeken			minimaal binnen		fusie-afstand
adult	paar	territorial	nest	migrant	1	2	3	seizoen	
.	.	X	X	JA	1-6	7-13	14+	1	30-4 t/m 30-6

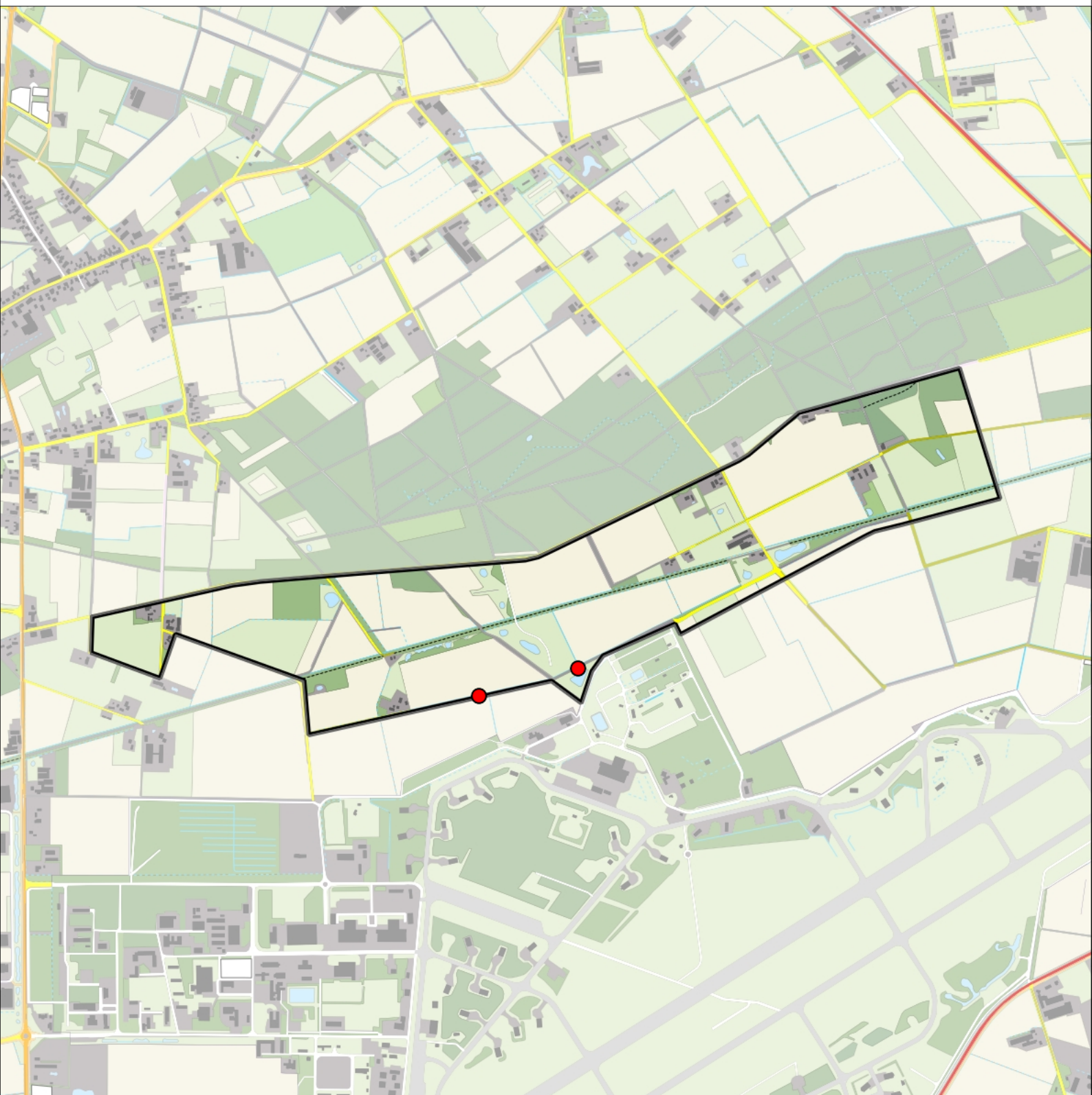

Roodborsttapuit 2 territoria



Legenda:

-  Telgebied
-  Geldig territorium

Periode:
2019

Telgebied:
54668 Duits Lijntje Halte Zeeland

geldige waarnemingen				normbezoeken			minimaal binnen		fusie-afstand		
adult	paar	territorial	nest	migrant	1	2	3	seizoen		datumg.	datumgrens
.	.	X	X	JA	1-6	7-11	12+		1	15-3 t/m 15-7	200
X	X	.	.	JA	1-6	7-11	12+		1	5-4 t/m 15-7	200





0 0.5 1 km

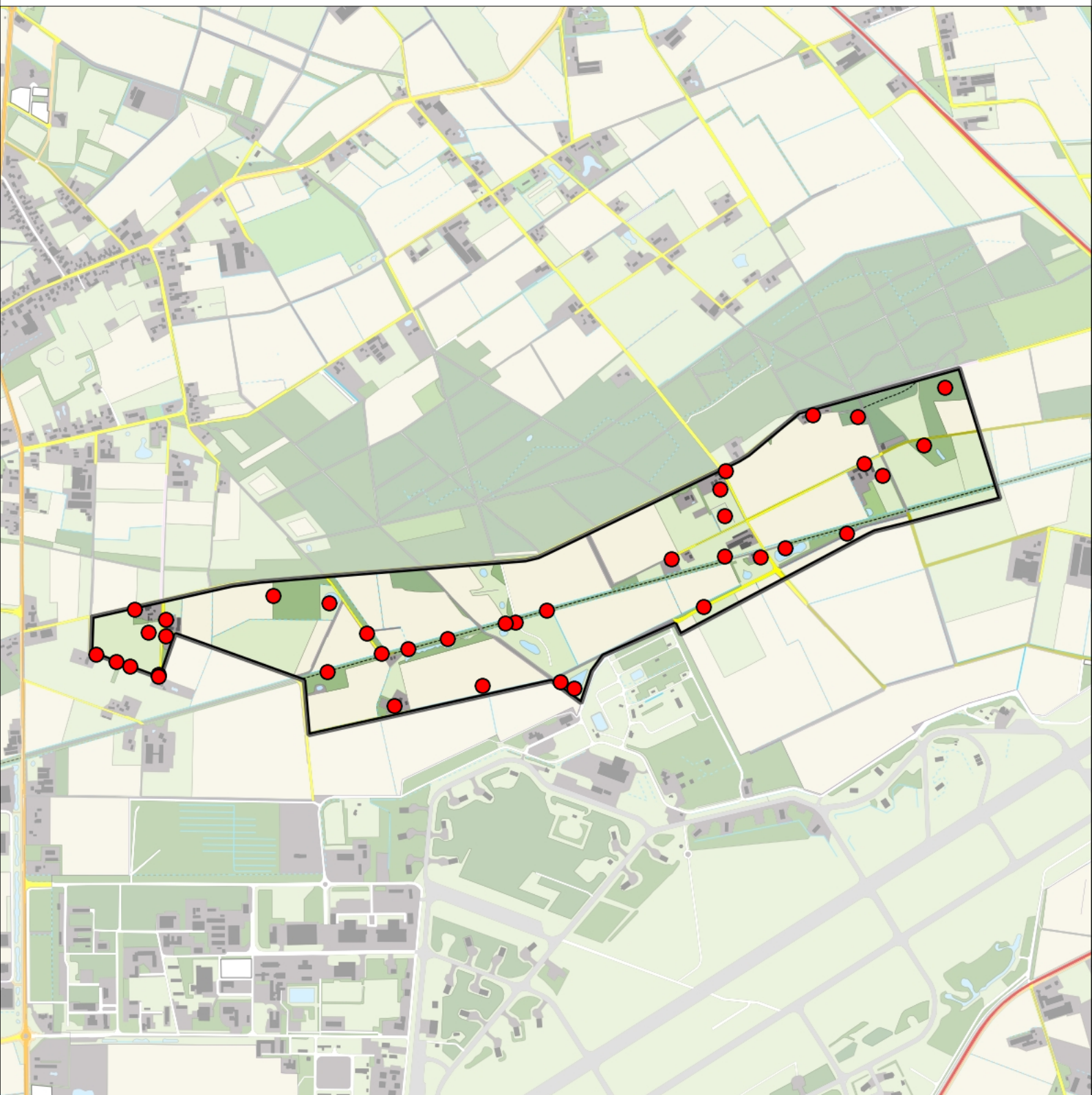

Merel 38 territoria



Legenda:

-  Telgebied
-  Geldig territorium

Periode:
2019

Telgebied:
54668 Duits Lijntje Halte Zeeland





geldige waarnemingen				normbezoeken			minimaal binnen		fusie-afstand	
adult	paar	territorial	nest	migrant	1	2	3	seizoen		datumg.
.	.	X	X		1-15	16+		1	1-3 t/m 15-7	200

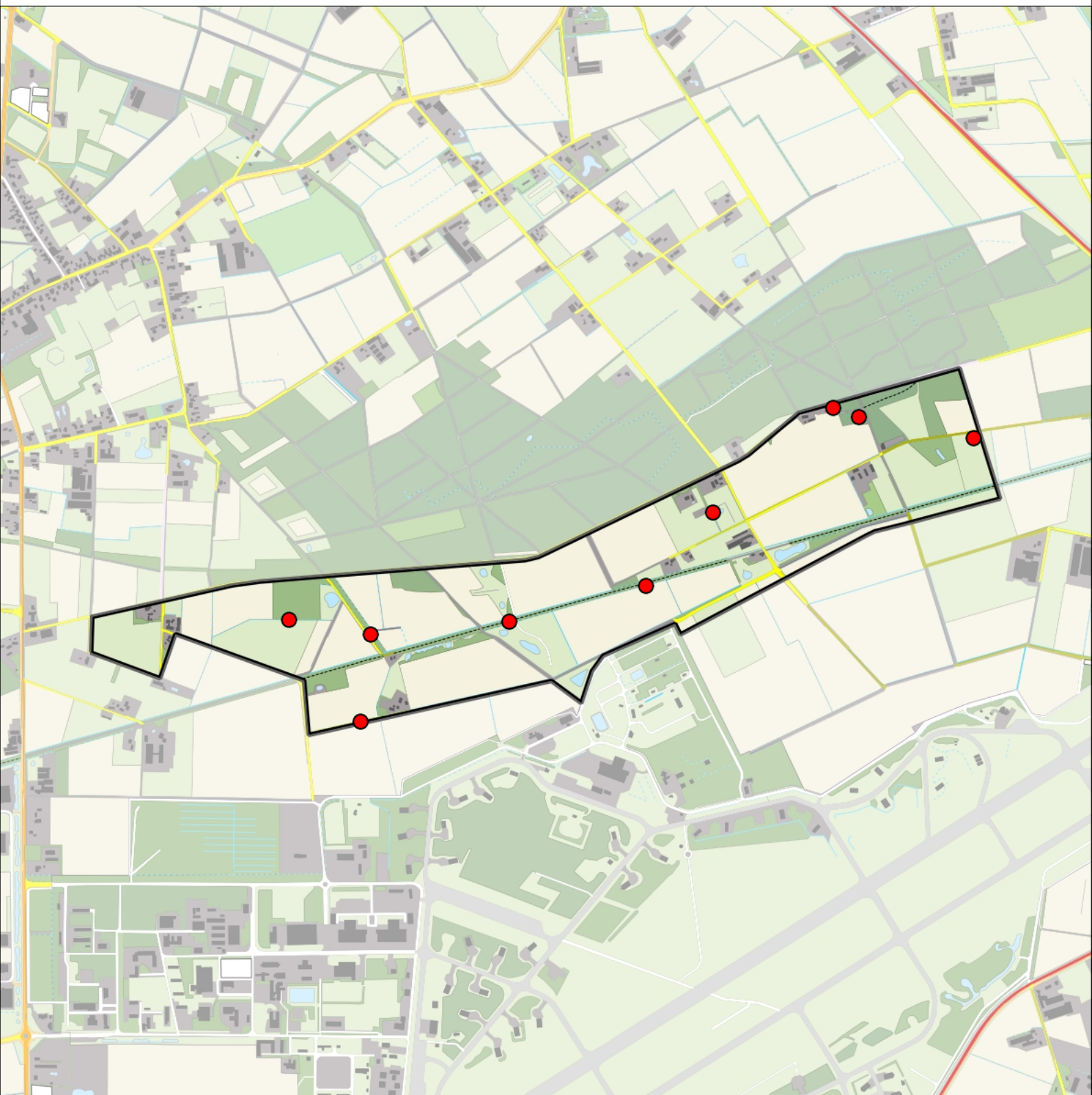

Zanglijster 9 territoria



Legenda:

-  Telgebied
-  Geldig territorium

Periode:
2019

Telgebied:
54668 Duits Lijntje Halte Zeeland



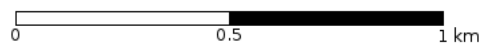

geldige waarnemingen				normbezoeken			minimaal binnen		fusie-afstand
adult	paar	territorial	nest	migrant	1	2	3	seizoen	
.	.	X	X		1-12	13+		1	20-4 t/m 30-6

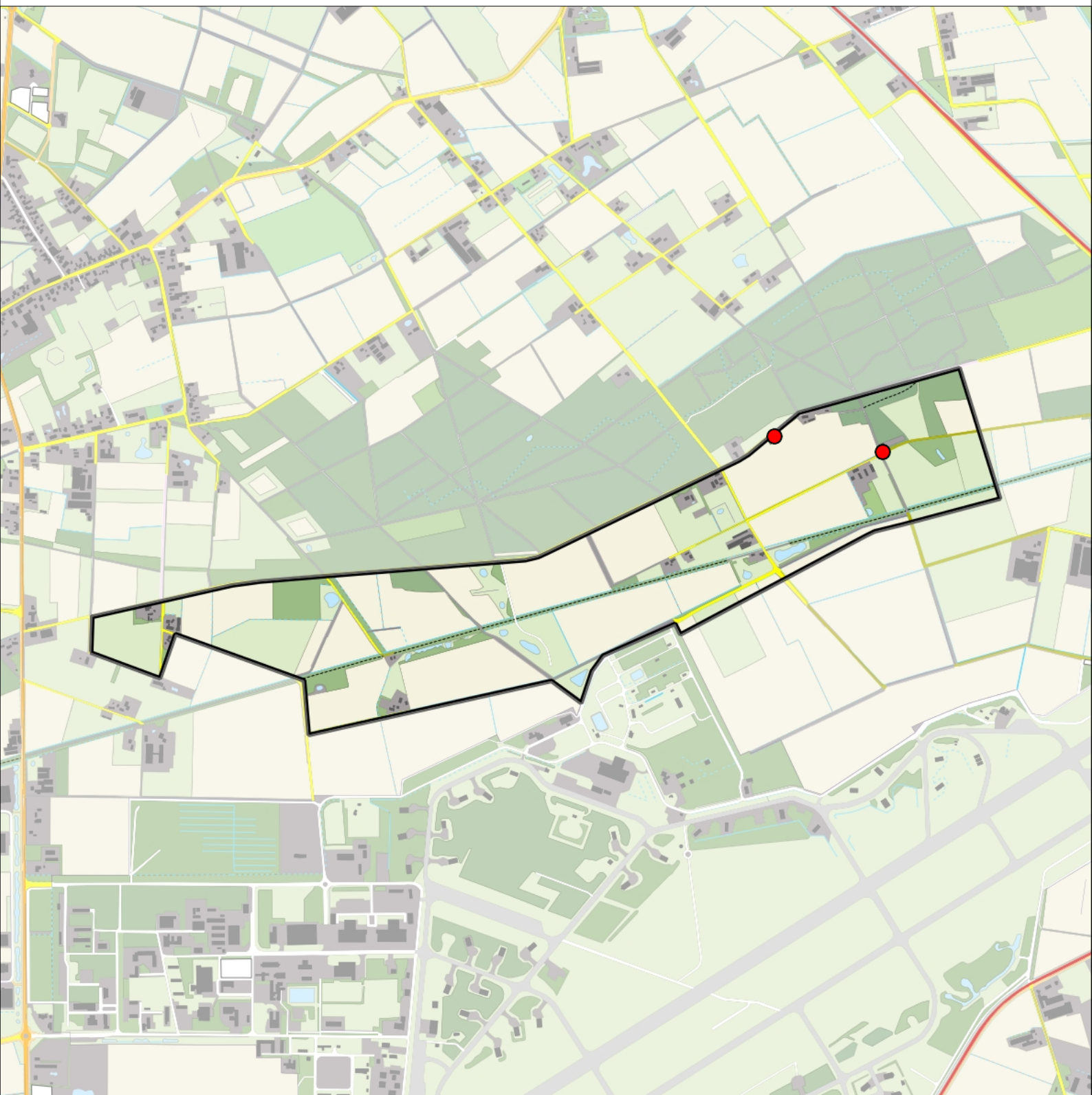

Grote Lijster 2 territoria



Legenda:

-  Telgebied
-  Geldig territorium

Periode:
2019

Telgebied:
54668 Duits Lijntje Halte Zeeland





geldige waarnemingen				normbezoeken			minimaal binnen		fusie-afstand	
adult	paar	territorial	nest	migrant	1	2	3	seizoen		datumg.
.	X	X	X		1-9	10+		1	1-3 t/m 31-5	500

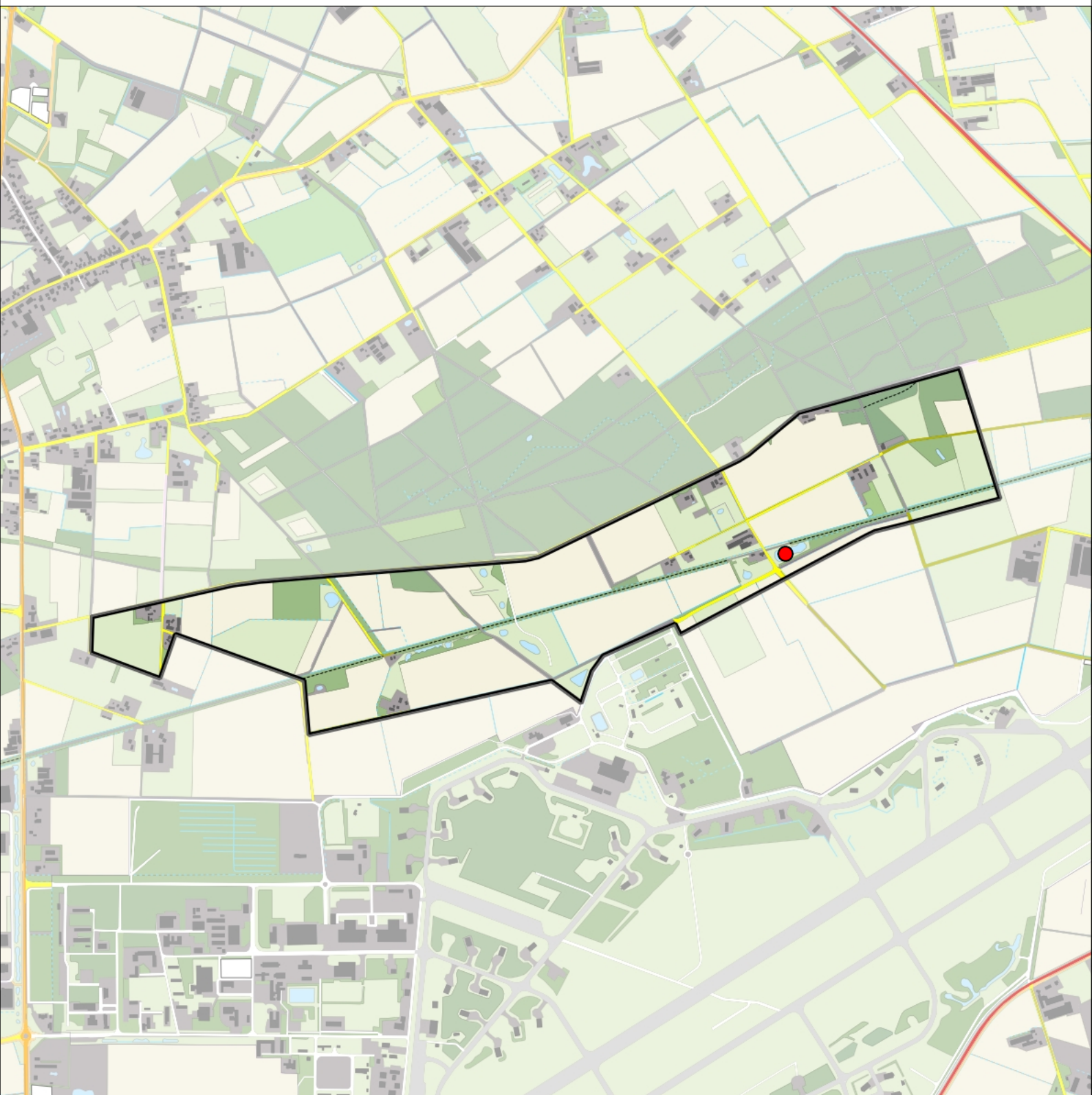

Kleine Karekiet 1 territorium



Legenda:

-  Telgebied
-  Geldig territorium

Periode:
2019

Telgebied:
54668 Duits Lijntje Halte Zeeland





geldige waarnemingen				normbezoeken			minimaal binnen		fusie-afstand		
adult	paar	territorial	nest	migrant	1	2	3	seizoen		datumg.	datumgrens
.	.	X	X	JA	1-9	10-13	14+	1	1	5-5 t/m 10-7	100

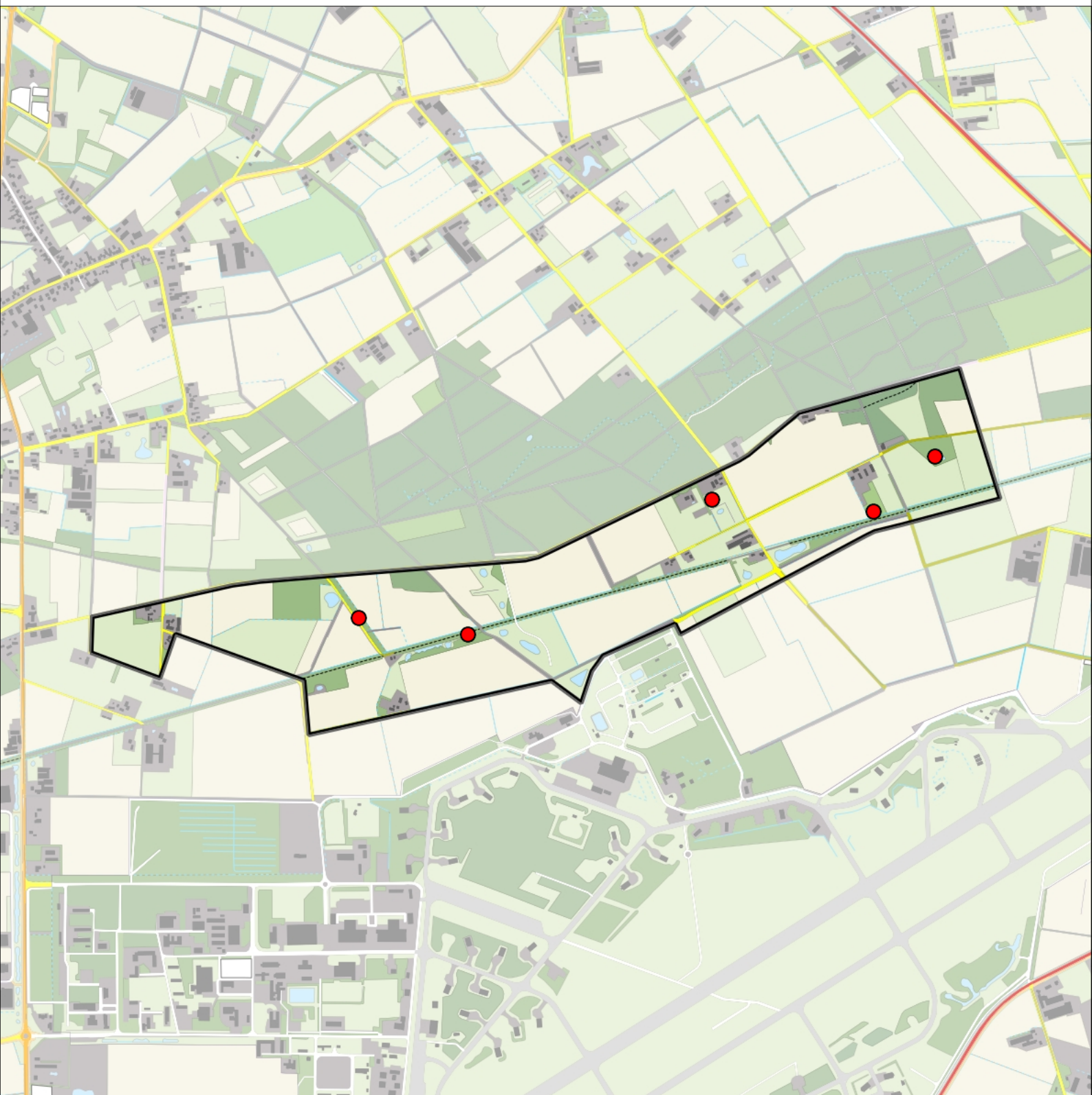

Spotvogel 5 territoria



Legenda:

-  Telgebied
-  Geldig territorium

Periode:

2019

Telgebied:

54668 Duits Lijntje Halte Zeeland



geldige waarnemingen				normbezoeken			minimaal binnen		fusie-afstand	
adult	paar	territorial	nest	migrant	1	2	3	seizoen		datumg.
.	.	X	X	JA	1-6	7-10	11+	1	10-5 t/m 15-7	200



0 0.5 1 km



Grasmus 22 territoria



Legenda:

-  Telgebied
-  Geldig territorium

Periode:
2019

Telgebied:
54668 Duits Lijntje Halte Zeeland



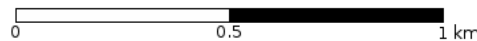

geldige waarnemingen				normbezoeken			minimaal binnen		fusie-afstand	
adult	paar	territorial	nest	migrant	1	2	3	seizoen		datumg.
.	.	X	X	JA	1-6	7-10	11+	1	25-4 t/m 10-7	200

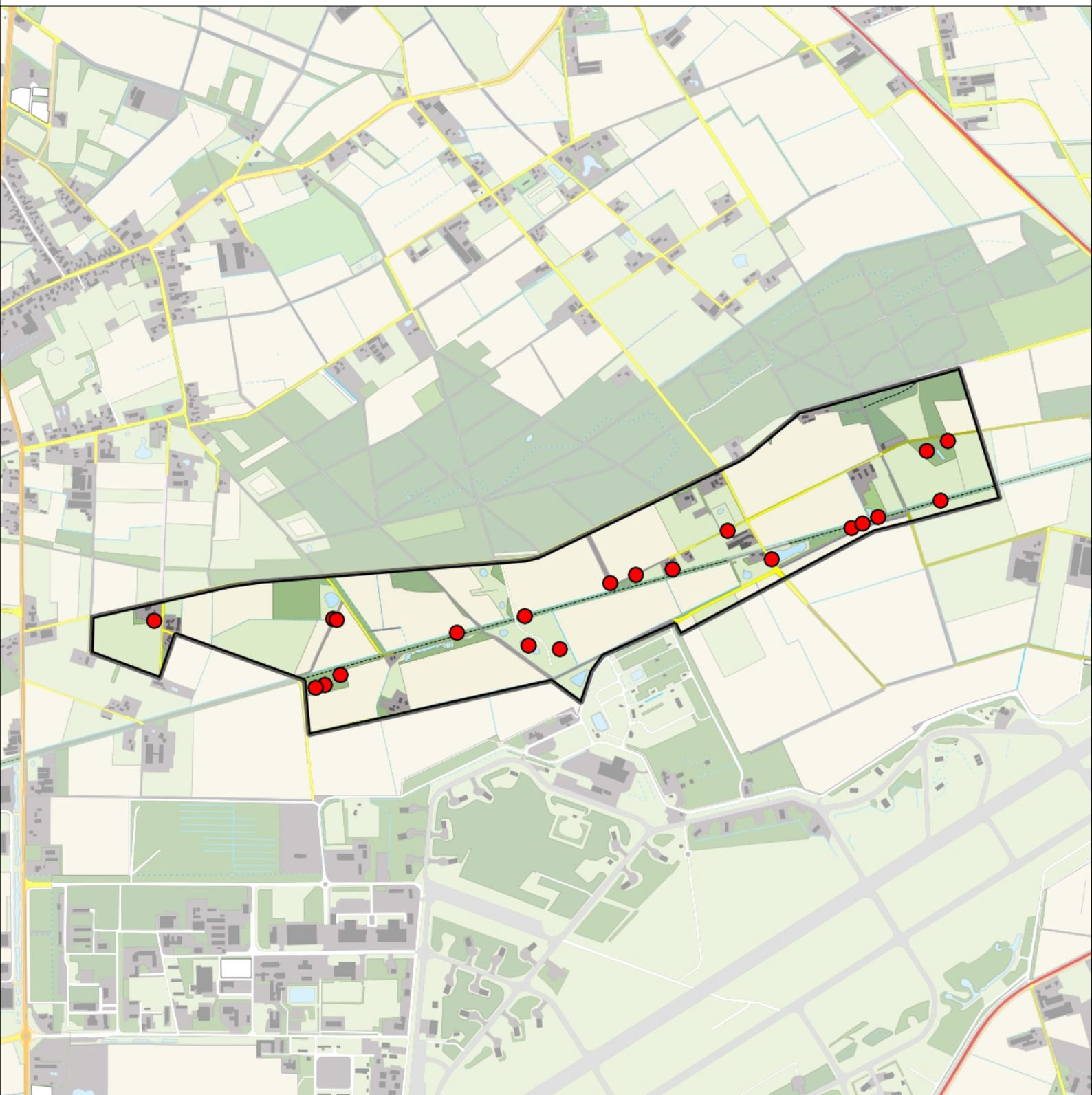

Tuinfluiser 21 territoria



Legenda:

-  Telgebied
-  Geldig territorium

Periode:

2019

Telgebied:

54668 Duits Lijntje Halte Zeeland



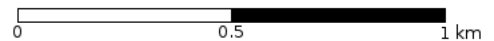

geldige waarnemingen				normbezoeken			minimaal binnen		fusie-afstand	
adult	paar	territorial	nest	migrant	1	2	3	seizoen		datumg.
.	.	X	X	JA	1-6	7-10	11+	1	30-4 t/m 20-7	200



Zwartkop 26 territoria



Legenda:

-  Telgebied
-  Geldig territorium

Periode:

2019

Telgebied:

54668 Duits Lijntje Halte Zeeland



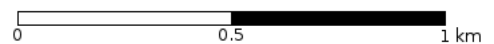

geldige waarnemingen				normbezoeken			minimaal binnen		fusie-afstand	
adult	paar	territorial	nest	migrant	1	2	3	seizoen		datumg.
.	.	X	X	JA	1-6	7-10	11+	1	15-4 t/m 20-7	200



Tjiftjaf 30 territoria



Legenda:

-  Telgebied
-  Geldig territorium

Periode:
2019

Telgebied:
54668 Duits Lijntje Halte Zeeland



geldige waarnemingen				normbezoeken			minimaal binnen		fusie-afstand	
adult	paar	territorial	nest	migrant	1	2	3	seizoen		datumg.
.	.	X	X	JA	1-6	7-10	11+	1	10-4 t/m 20-7	200



0 0.5 1 km

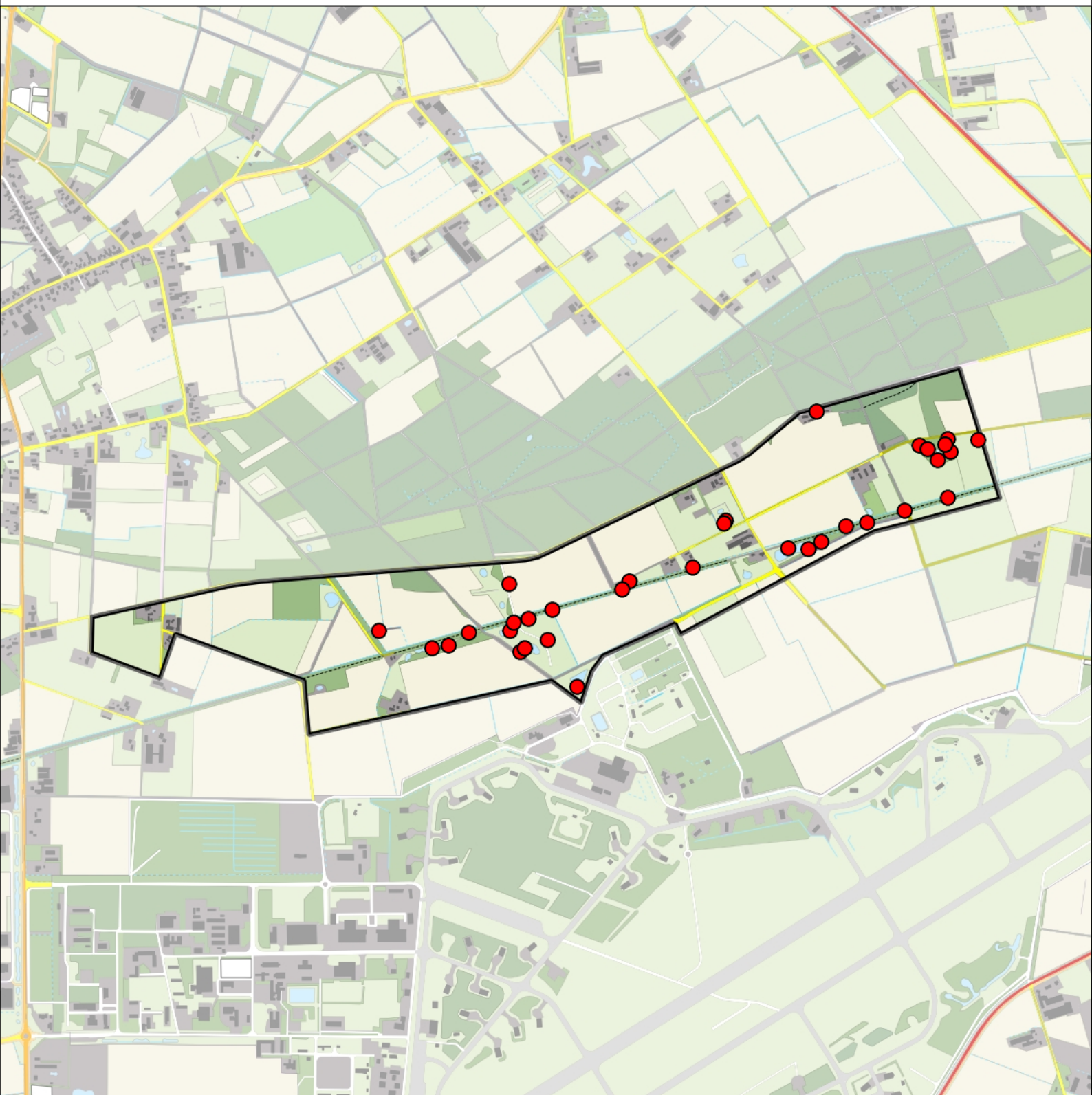

Fitis 33 territoria



Legenda:

-  Telgebied
-  Geldig territorium

Periode:

2019

Telgebied:

54668 Duits Lijntje Halte Zeeland



geldige waarnemingen				normbezoeken			minimaal binnen		fusie-		
adult	paar	territorial	nest	migrant	1	2	3	seizoen	datumg.	datumgrens	afstand
.	.	X	X	JA	1-6	7-10	11+		1	15-4 t/m 30-6	100



0 0.5 1 km

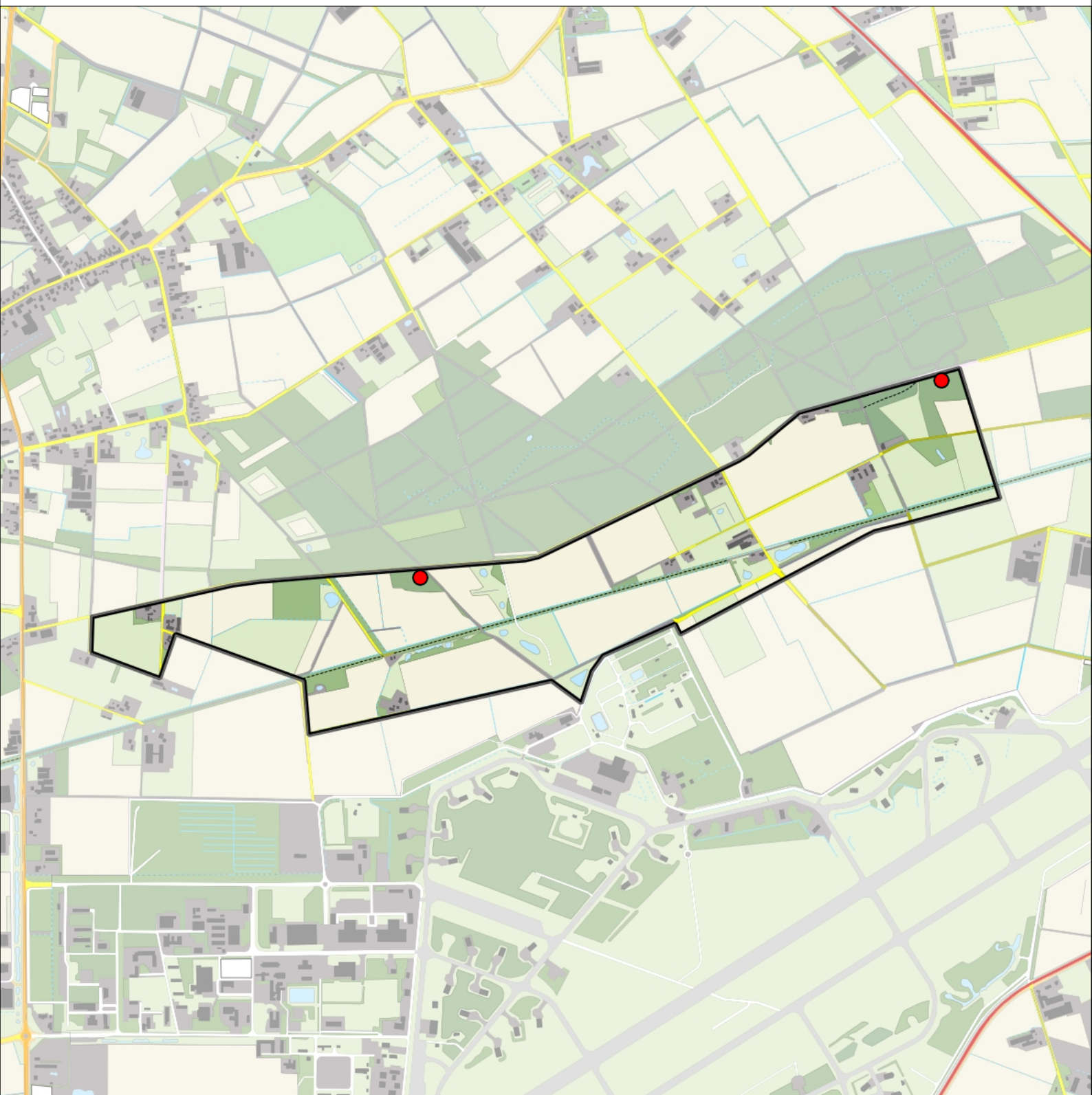

Goudhaan 2 territoria



Legenda:

-  Telgebied
-  Geldig territorium

Periode:
2019

Telgebied:
54668 Duits Lijntje Halte Zeeland





geldige waarnemingen				normbezoeken			minimaal binnen		fusie-afstand	
adult	paar	territorial	nest	migrant	1	2	3	seizoen		datumg.
.	.	X	X		1-12	13+		1	10-4 t/m 30-6	100

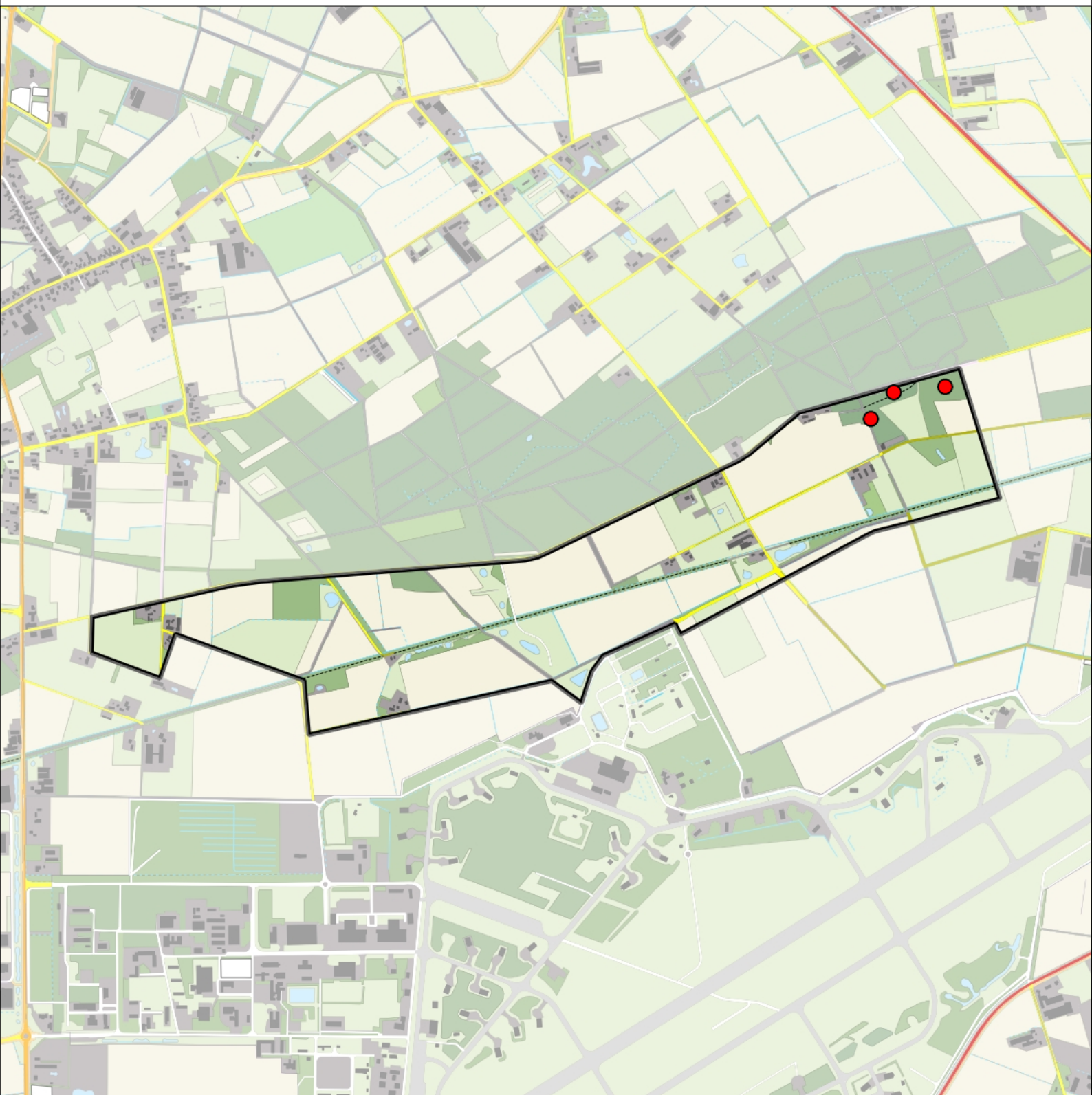

Grauwe Vliegenvanger 3 territoria



Legenda:

-  Telgebied
-  Geldig territorium

Periode:

2019

Telgebied:

54668 Duits Lijntje Halte Zeeland



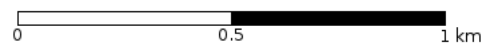

geldige waarnemingen				normbezoeken			minimaal binnen		fusie-afstand	
adult	paar	territorial	nest	migrant	1	2	3	seizoen		datumg.
.	X	X	X	JA	1-9	10-13	14+	1	15-5 t/m 10-8	200

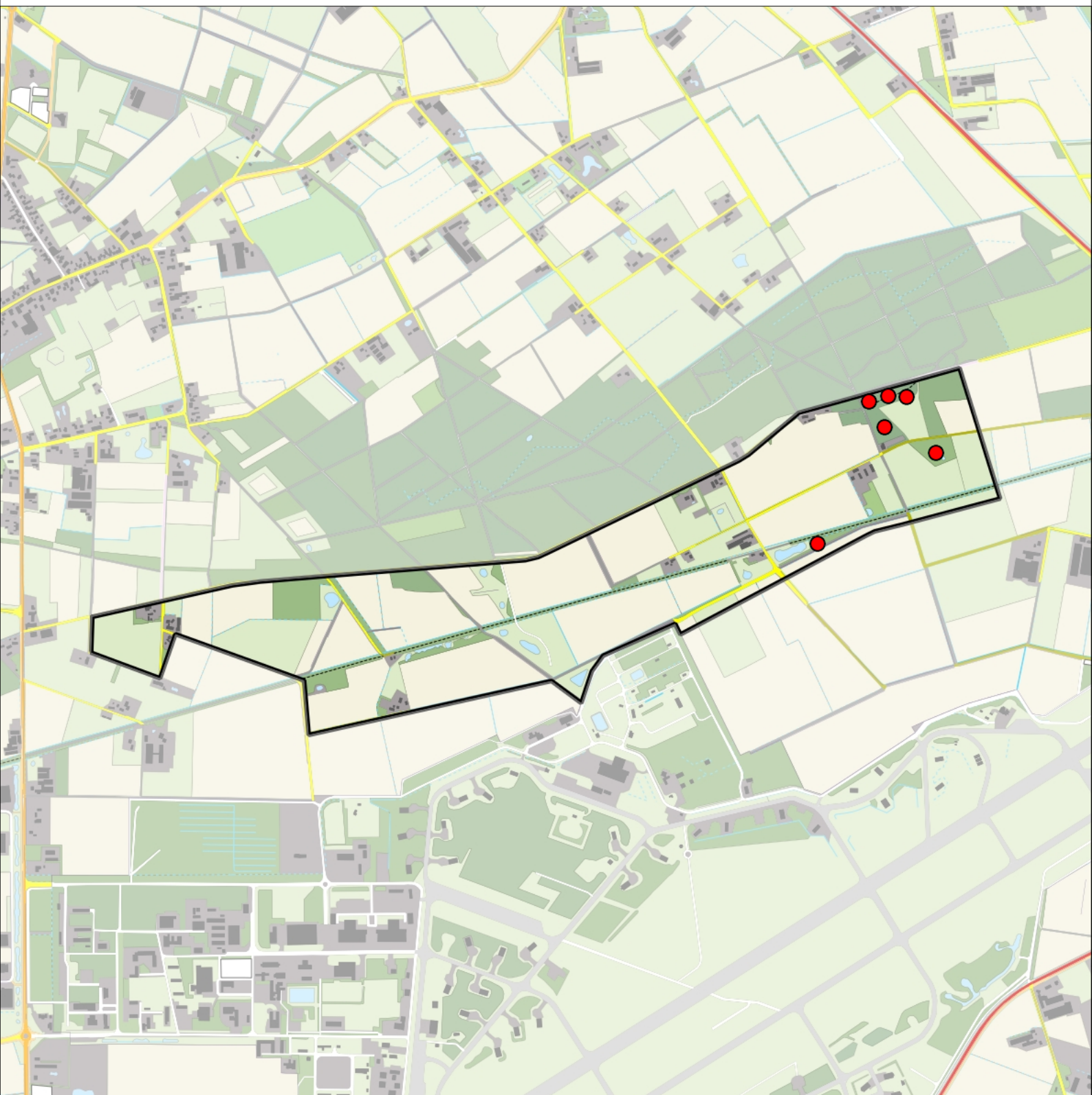

Bonte Vliegenvanger 6 territoria



Legenda:

-  Telgebied
-  Geldig territorium

Periode:

2019

Telgebied:

54668 Duits Lijntje Halte Zeeland



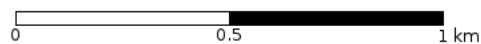

geldige waarnemingen				normbezoeken			minimaal binnen		fusie-afstand
adult	paar	territorial	nest	migrant	1	2	3	seizoen	
.	.	X	X	JA	1-6	7-10	11+	1	20-4 t/m 15-6

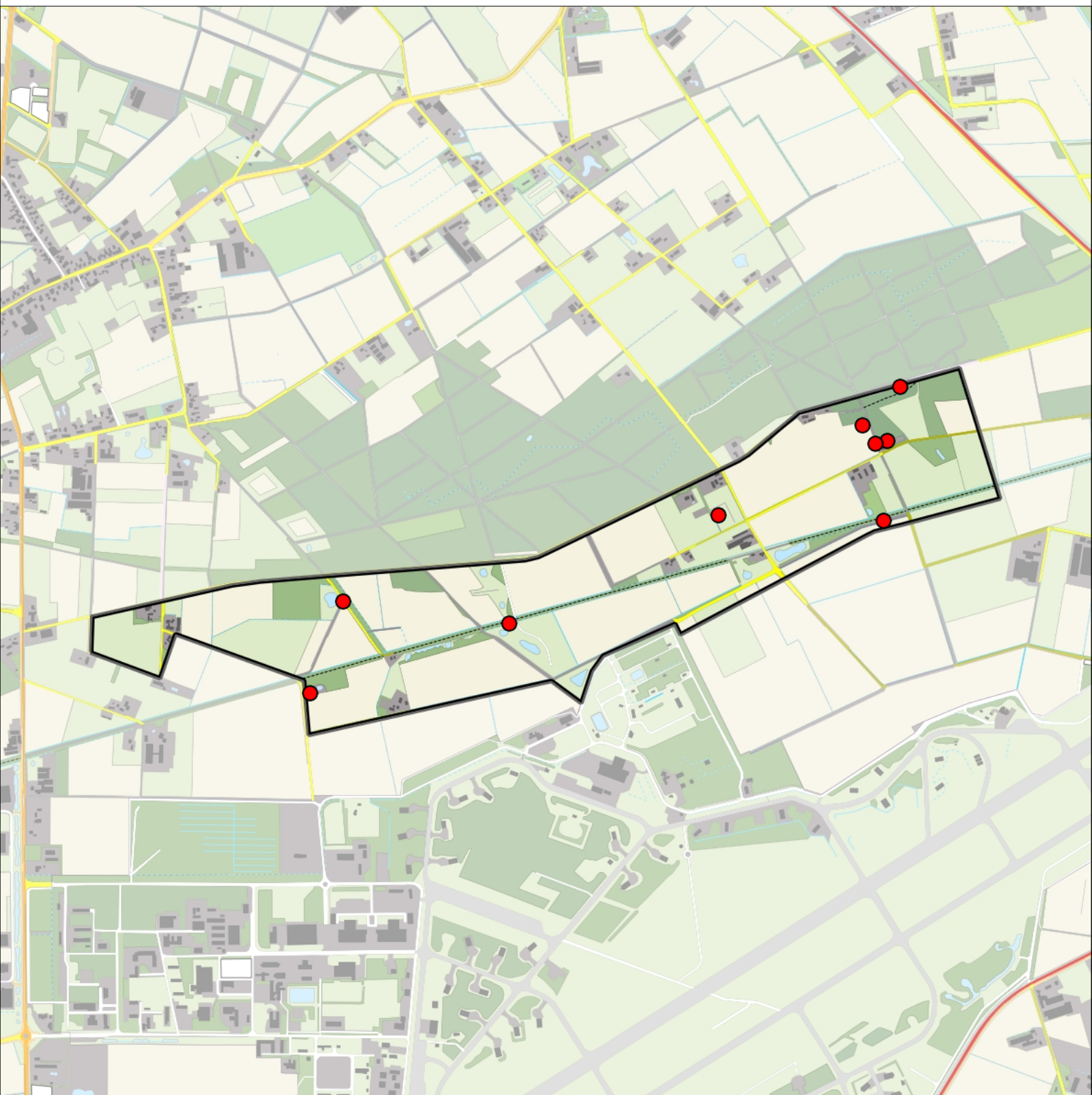

Staartmees 9 territoria



Legenda:

-  Telgebied
-  Geldig territorium

Periode:
2019

Telgebied:
54668 Duits Lijntje Halte Zeeland





geldige waarnemingen				normbezoeken			minimaal binnen		fusie-afstand		
adult	paar	territorial	nest	migrant	1	2	3	seizoen		datumg.	
.	X	X	X						1	1-3 t/m 31-5	500

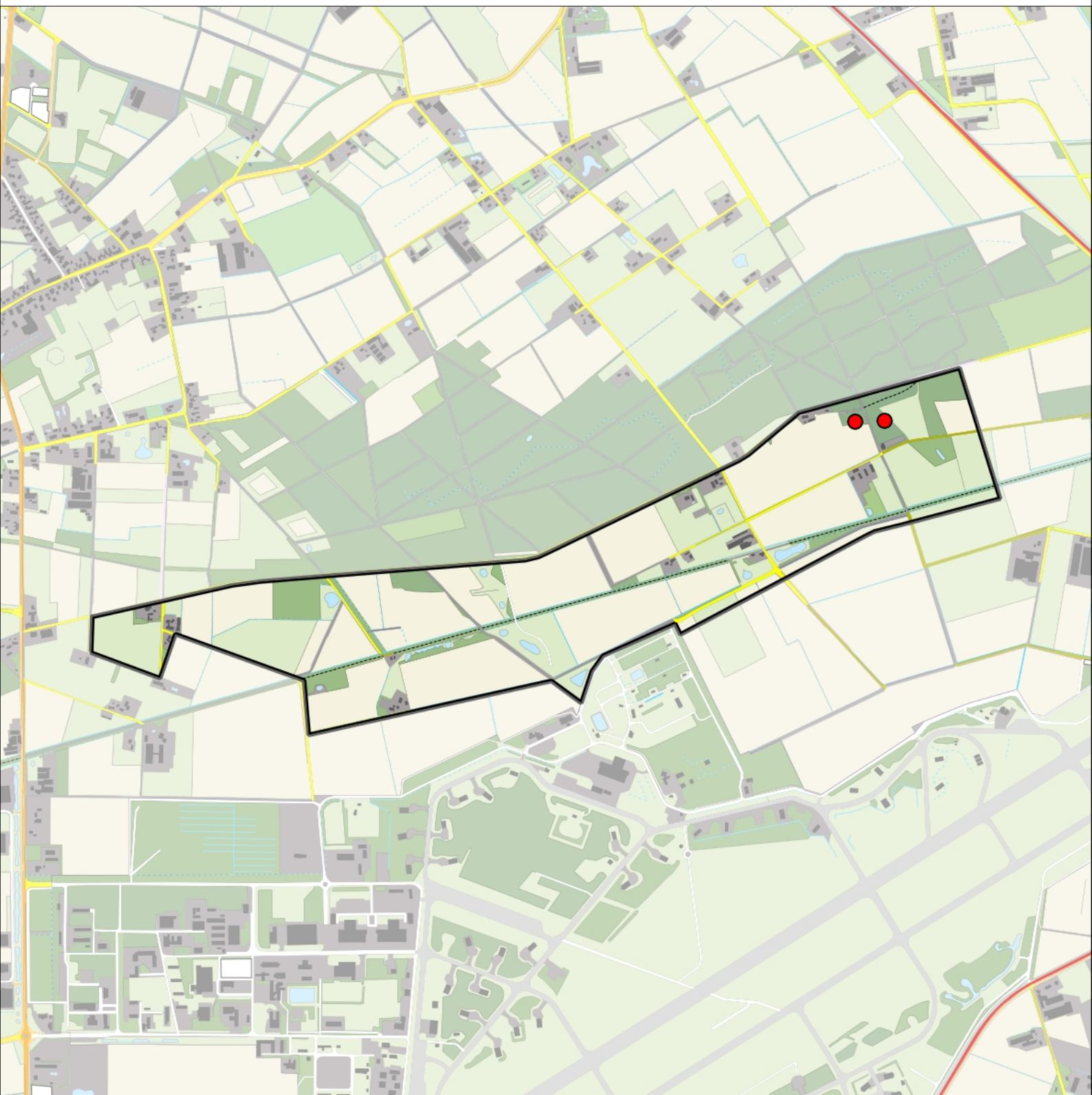

Kuifmees 2 territoria



Legenda:

-  Telgebied
-  Geldig territorium

Periode:

2019

Telgebied:

54668 Duits Lijntje Halte Zeeland



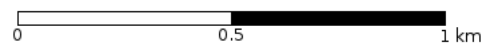

geldige waarnemingen				normbezoeken			minimaal binnen		fusie-afstand		
adult	paar	territorial	nest	migrant	1	2	3	seizoen		datumg.	
X	X	X	X		1-12	13+			1	1-3 t/m 15-6	300

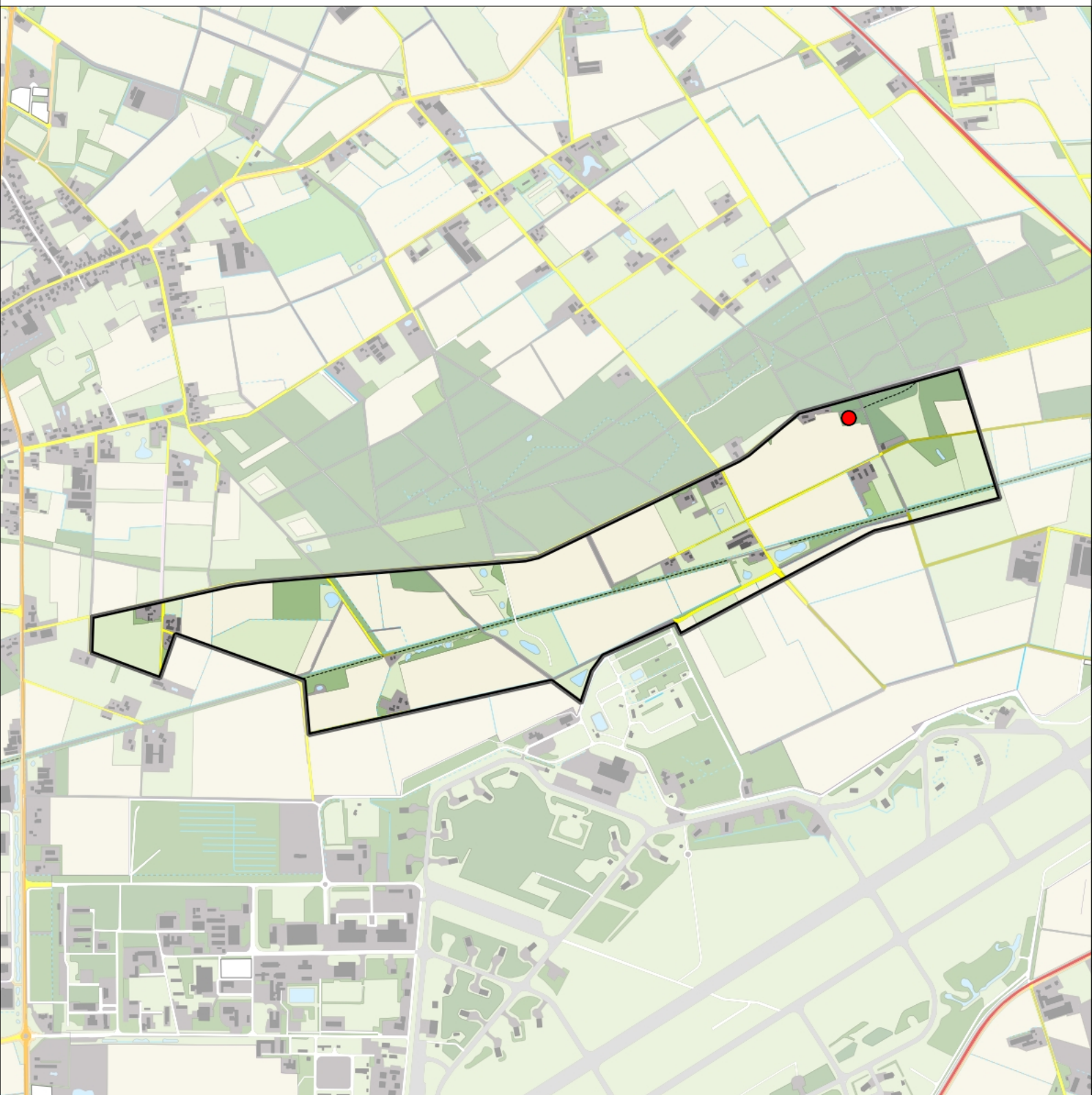

Zwarte Mees 1 territorium



Legenda:

-  Telgebied
-  Geldig territorium

Periode:
2019

Telgebied:
54668 Duits Lijntje Halte Zeeland





geldige waarnemingen				normbezoeken			minimaal binnen		fusie-afstand	
adult	paar	territorial	nest	migrant	1	2	3	seizoen		datumg.
.	.	X	X		1-12	13+		1	15-3 t/m 30-6	300



Pimpelmees 26 territoria



Legenda:

-  Telgebied
-  Geldig territorium

Periode:
2019

Telgebied:
54668 Duits Lijntje Halte Zeeland





geldige waarnemingen				normbezoeken			minimaal binnen		fusie-afstand	
adult	paar	territorial	nest	migrant	1	2	3	seizoen		datumg.
.	X	X	X		1-12	13+		1	15-3 t/m 30-6	300



Koolmees 39 territoria



Legenda:

-  Telgebied
-  Geldig territorium

Periode:

2019

Telgebied:

54668 Duits Lijntje Halte Zeeland



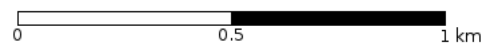

geldige waarnemingen				normbezoeken			minimaal binnen		fusie-afstand	
adult	paar	territorial	nest	migrant	1	2	3	seizoen		datumg.
.	X	X	X		1-9	10-13	14+	1	15-3 t/m 30-6	300

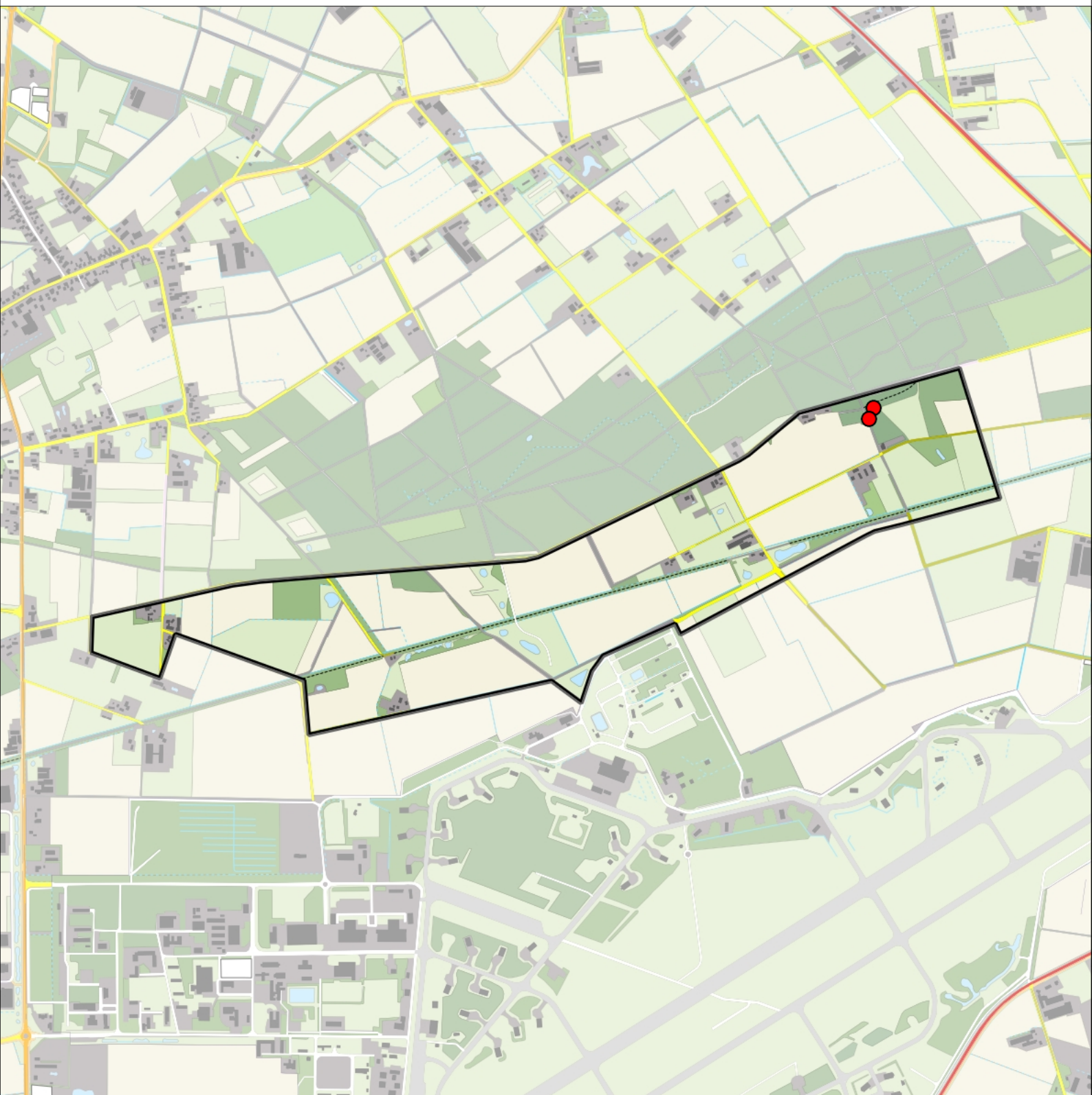

Boomklever 2 territoria



Legenda:

-  Telgebied
-  Geldig territorium

Periode:
2019

Telgebied:
54668 Duits Lijntje Halte Zeeland



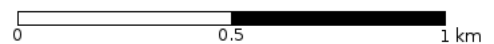

geldige waarnemingen				normbezoeken			minimaal binnen		fusie-afstand		
adult	paar	territorial	nest	migrant	1	2	3	seizoen		datumg.	datumgrens
.	X	X	X		1-6	7-10	11+		1	15-2 t/m 31-5	300

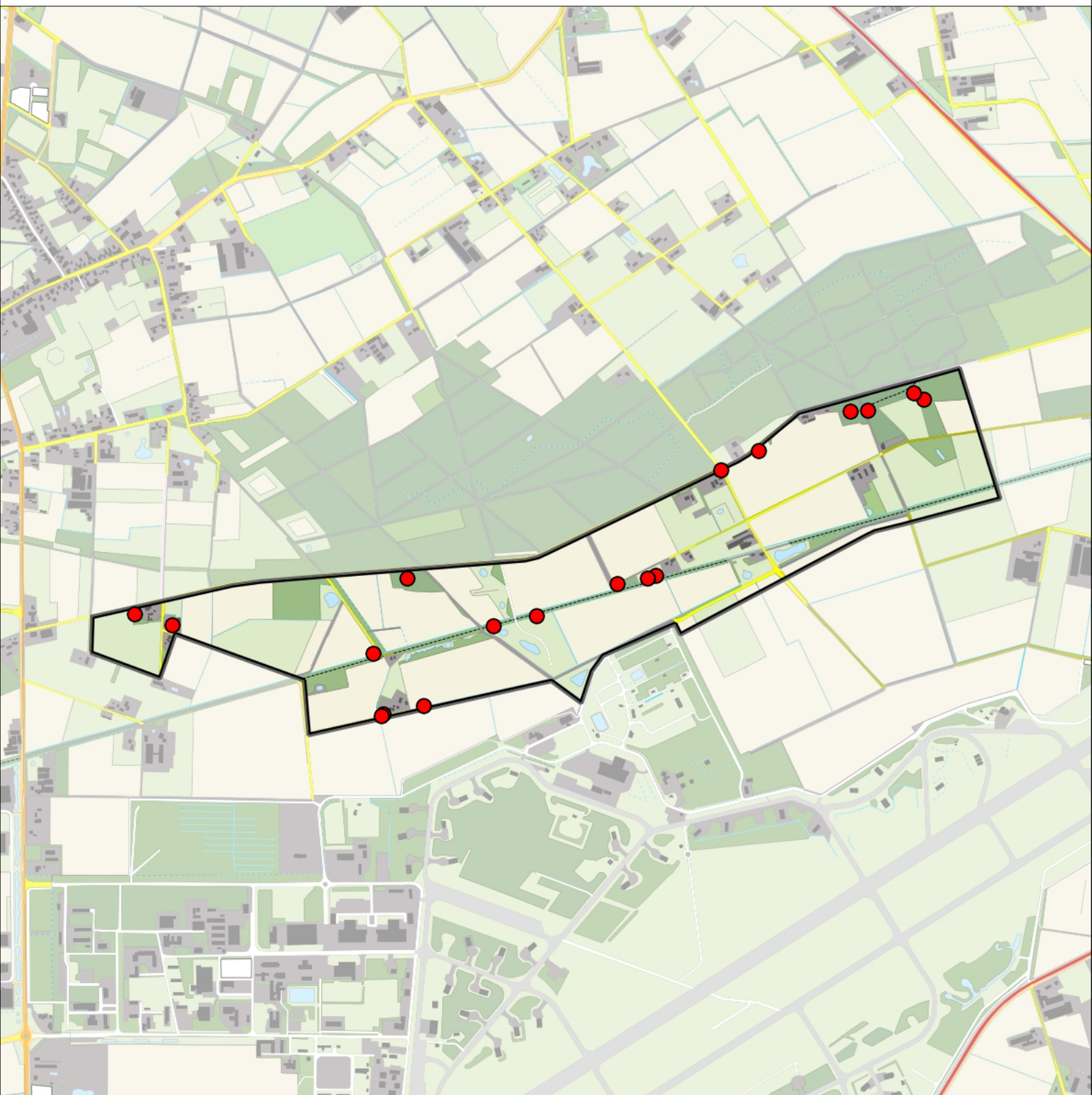

Boomkruiper 18 territoria



Legenda:

-  Telgebied
-  Geldig territorium

Periode:
2019

Telgebied:
54668 Duits Lijntje Halte Zeeland





geldige waarnemingen				normbezoeken			minimaal binnen		fusie-afstand	
adult	paar	territorial	nest	migrant	1	2	3	seizoen		datumg.
.	.	X	X		1-9	10-13	14+	1	1-2 t/m 20-6	200

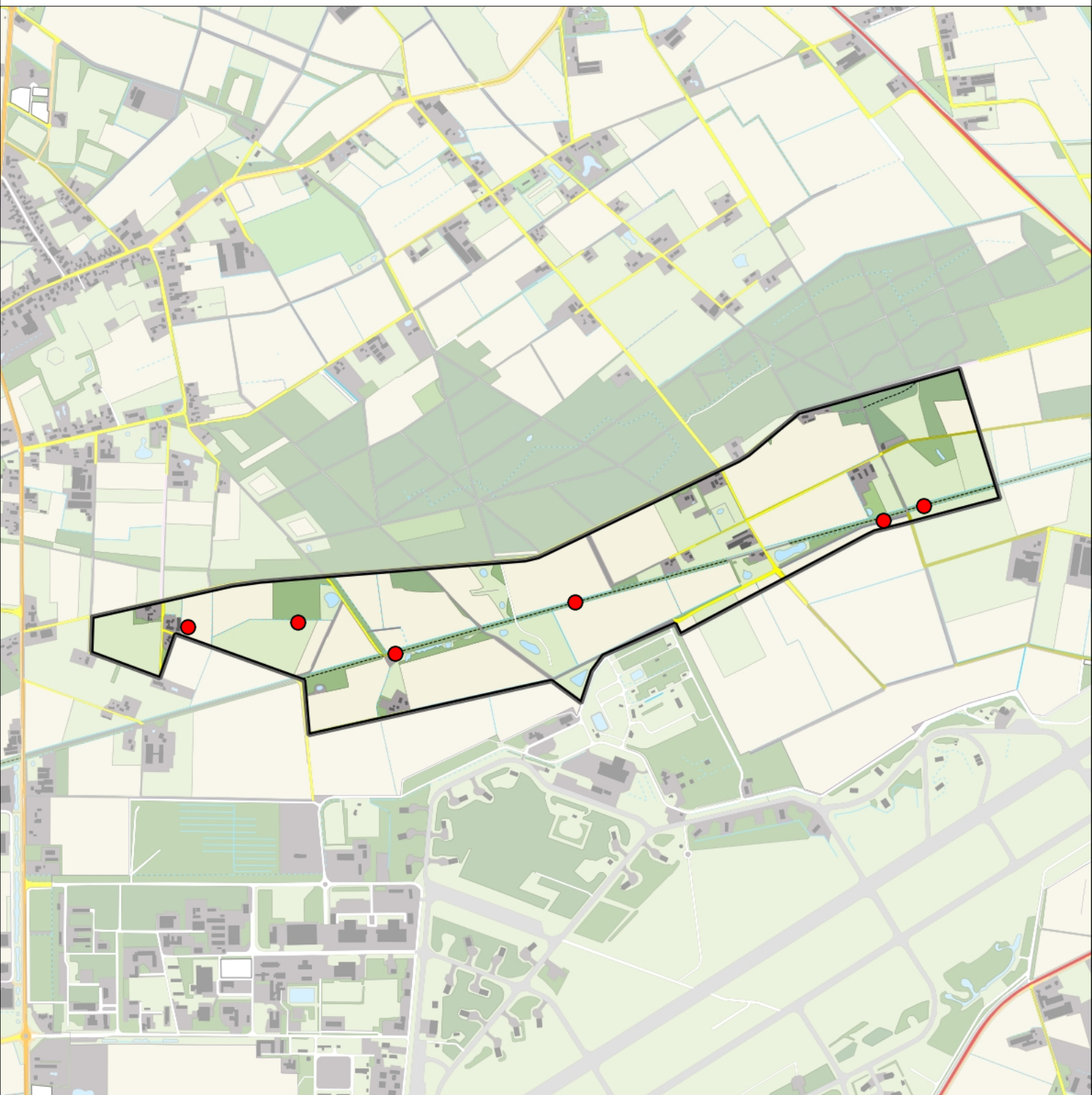

Gaai 6 territoria



Legenda:

-  Telgebied
-  Geldig territorium

Periode:
2019

Telgebied:
54668 Duits Lijntje Halte Zeeland





geldige waarnemingen				normbezoeken			minimaal binnen		fusie-afstand		
adult	paar	territorial	nest	migrant	1	2	3	seizoen		datumg.	
X	X	X	X						2	1-4 t/m 10-7	500

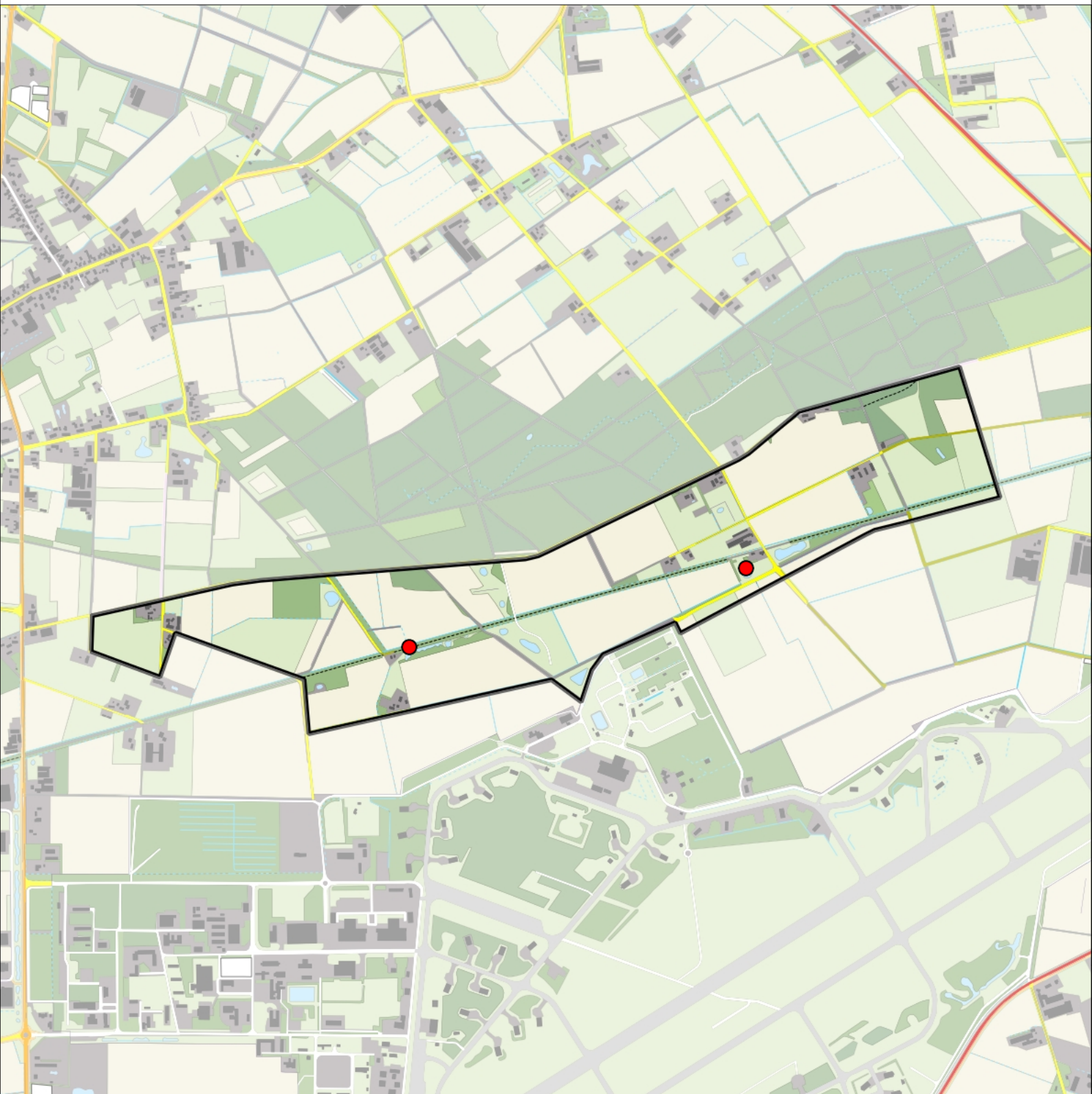

Ekster 2 territoria



Legenda:

-  Telgebied
-  Geldig territorium

Periode:
2019

Telgebied:
54668 Duits Lijntje Halte Zeeland





geldige waarnemingen				normbezoeken			minimaal binnen		fusie-afstand		
adult	paar	territorial	nest	migrant	1	2	3	seizoen		datumg.	
.	X	X	X						2	1-2 t/m 30-6	300



Zwarte Kraai7 territoria



Legenda:

-  Telgebied
-  Geldig territorium

Periode:

2019

Telgebied:

54668 Duits Lijntje Halte Zeeland



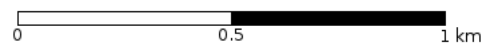

geldige waarnemingen				normbezoeken			minimaal binnen		fusie-afstand		
adult	paar	territorial	nest	migrant	1	2	3	seizoen		datumg.	
.	X	X	X						2	1-3 t/m 30-6	500

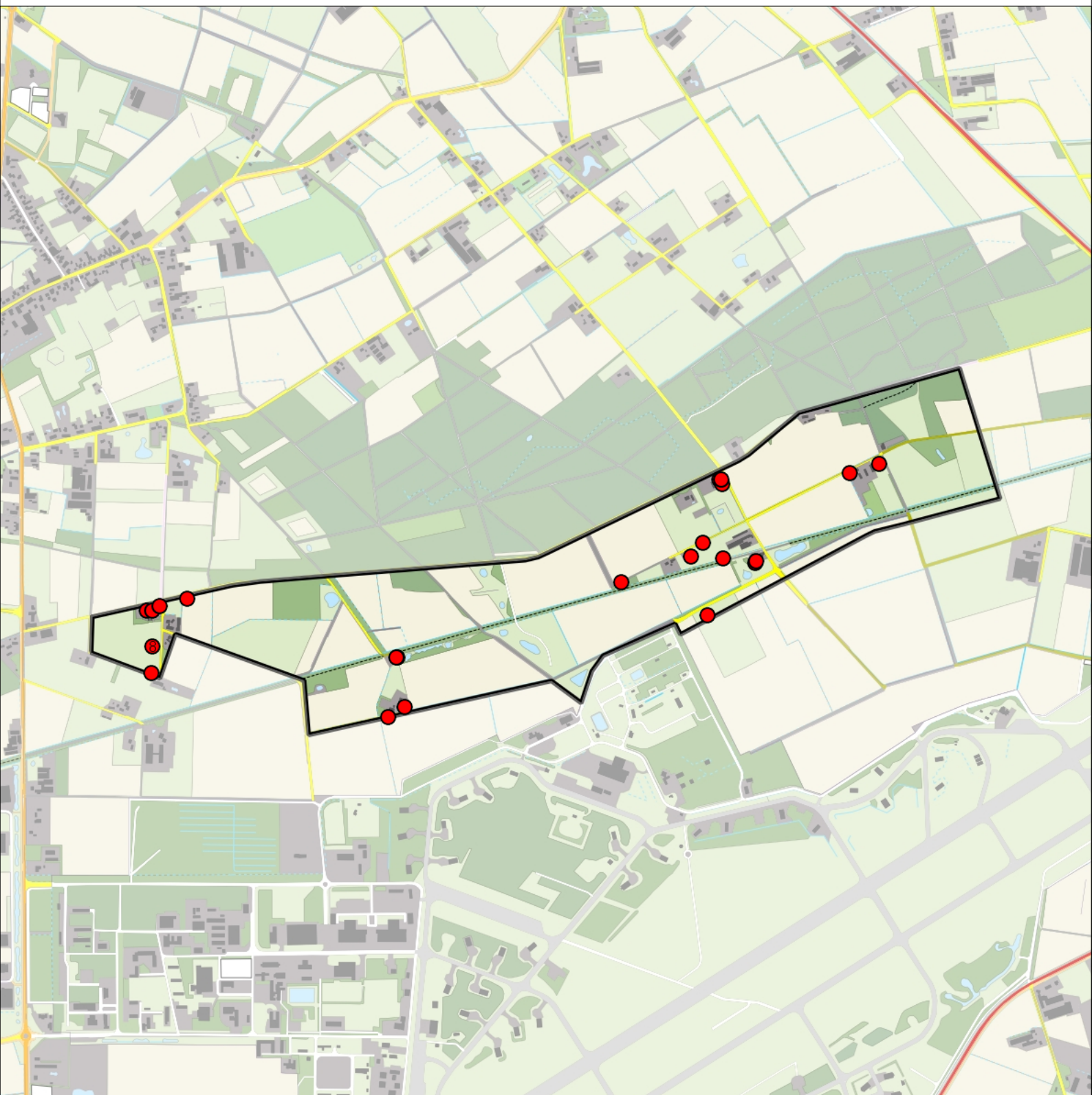

Spreeuw 29 territoria



Legenda:

-  Telgebied
-  Geldig territorium

Periode:
2019

Telgebied:
54668 Duits Lijntje Halte Zeeland



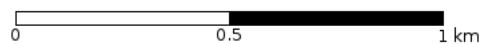

geldige waarnemingen				normbezoeken			minimaal binnen		fusie-afstand		
adult	paar	territorial	nest	migrant	1	2	3	seizoen		datumg.	
.	X	X	X					2	1	1-4 t/m 31-5	100

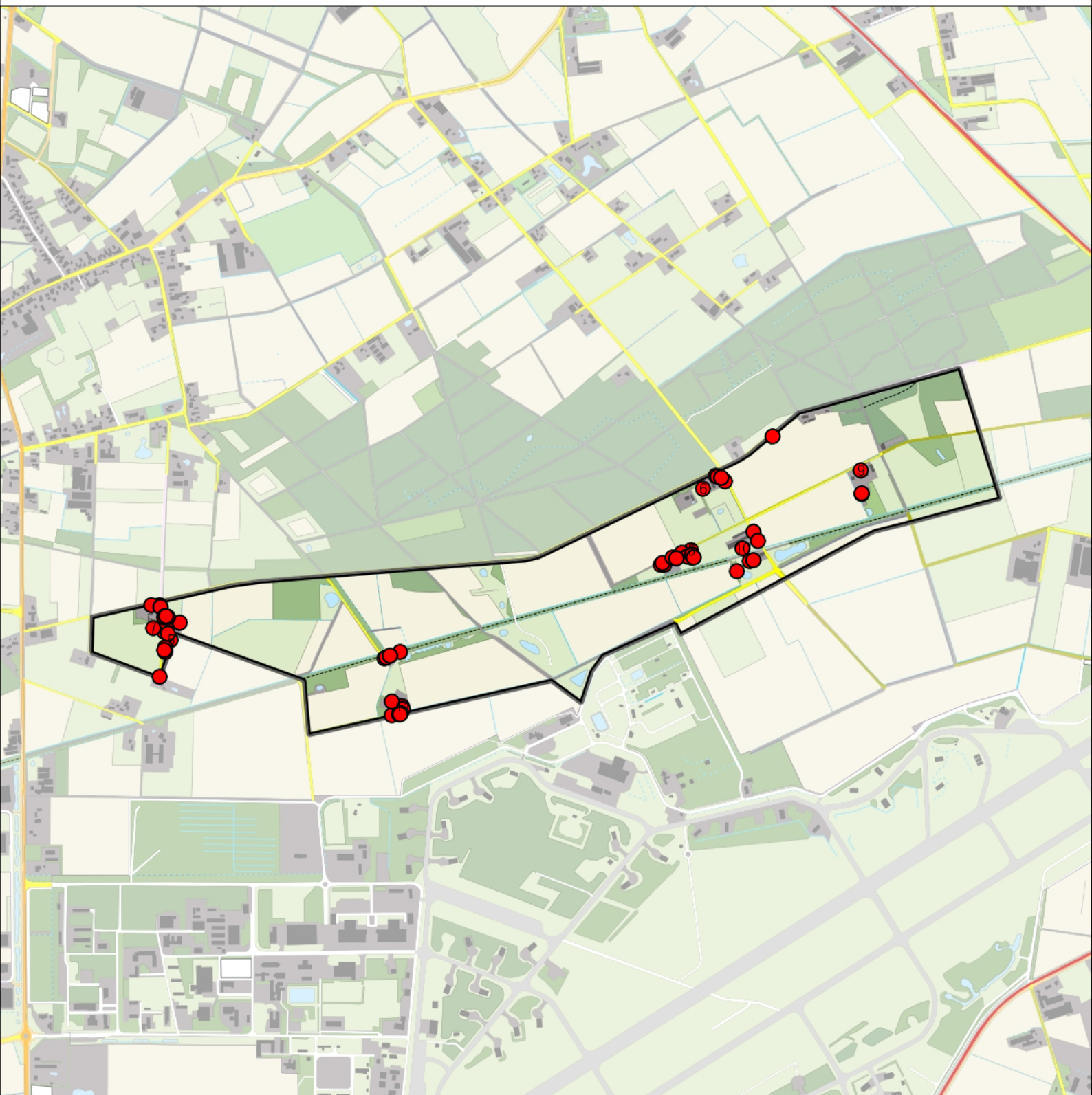

Huismus 104 territoria



Legenda:

-  Telgebied
-  Geldig territorium

Periode:
2019

Telgebied:
54668 Duits Lijntje Halte Zeeland





geldige waarnemingen				normbezoeken			minimaal binnen		fusie-afstand		
adult	paar	territorial	nest	migrant	1	2	3	seizoen		datumg.	
man	X	X	X						1	10-3 t/m 20-6	100

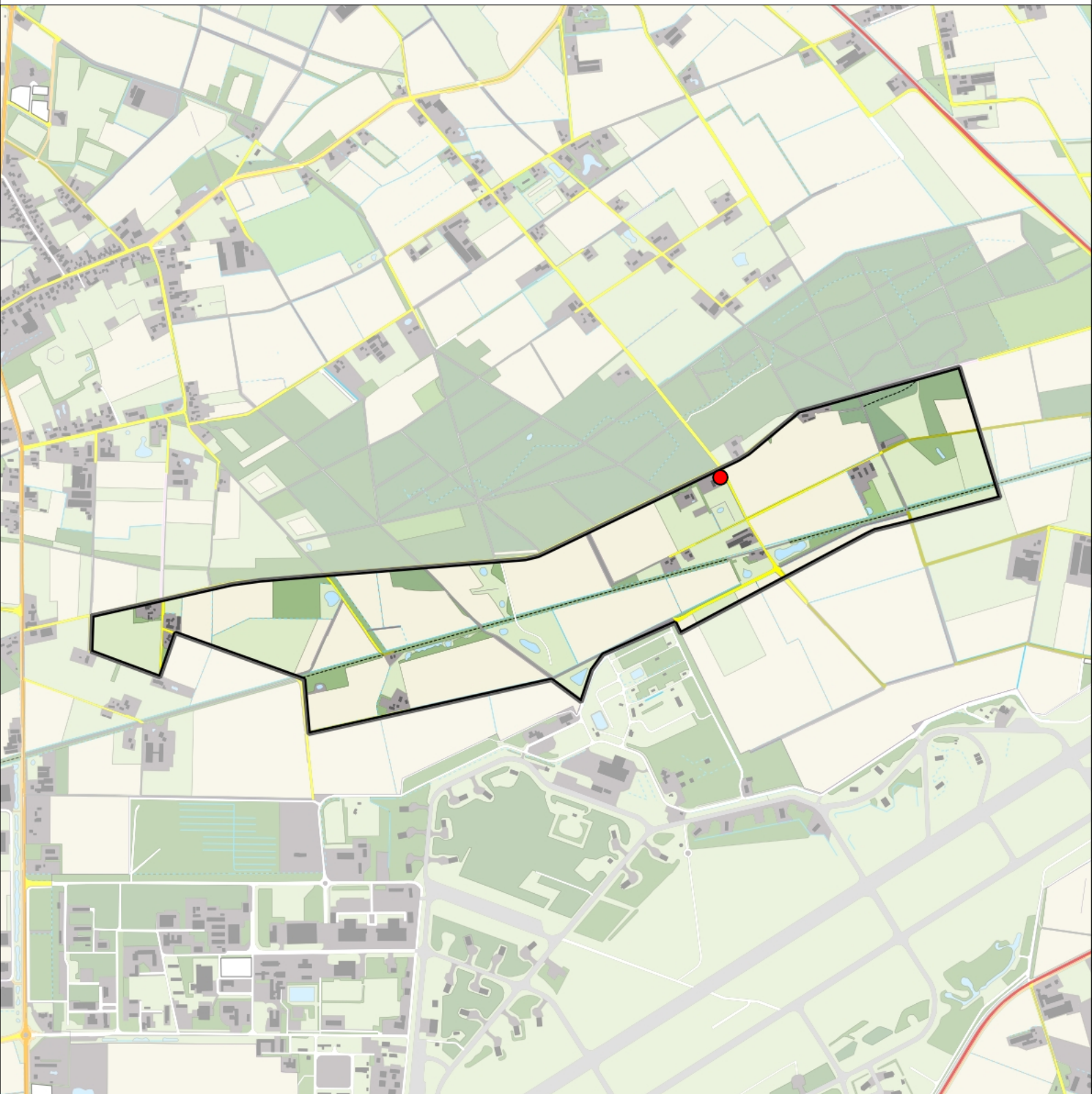

Ringmus 1 territorium



Legenda:

-  Telgebied
-  Geldig territorium

Periode:
2019

Telgebied:
54668 Duits Lijntje Halte Zeeland



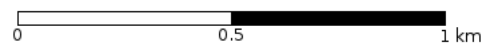

geldige waarnemingen				normbezoeken			minimaal binnen		fusie-afstand		
adult	paar	territorial	nest	migrant	1	2	3	seizoen		datumg.	datumgrens
.	X	X	X		1-6	7-13	14+		1	1-4 t/m 15-6	200



Vink 41 territoria



Legenda:

-  Telgebied
-  Geldig territorium

Periode:
2019

Telgebied:
54668 Duits Lijntje Halte Zeeland



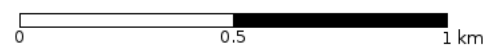

geldige waarnemingen				normbezoeken			minimaal binnen		fusie-afstand
adult	paar	territorial	nest	migrant	1	2	3	seizoen	
.	.	X	X		1-9	10-16	17+	1	20-4 t/m 20-7

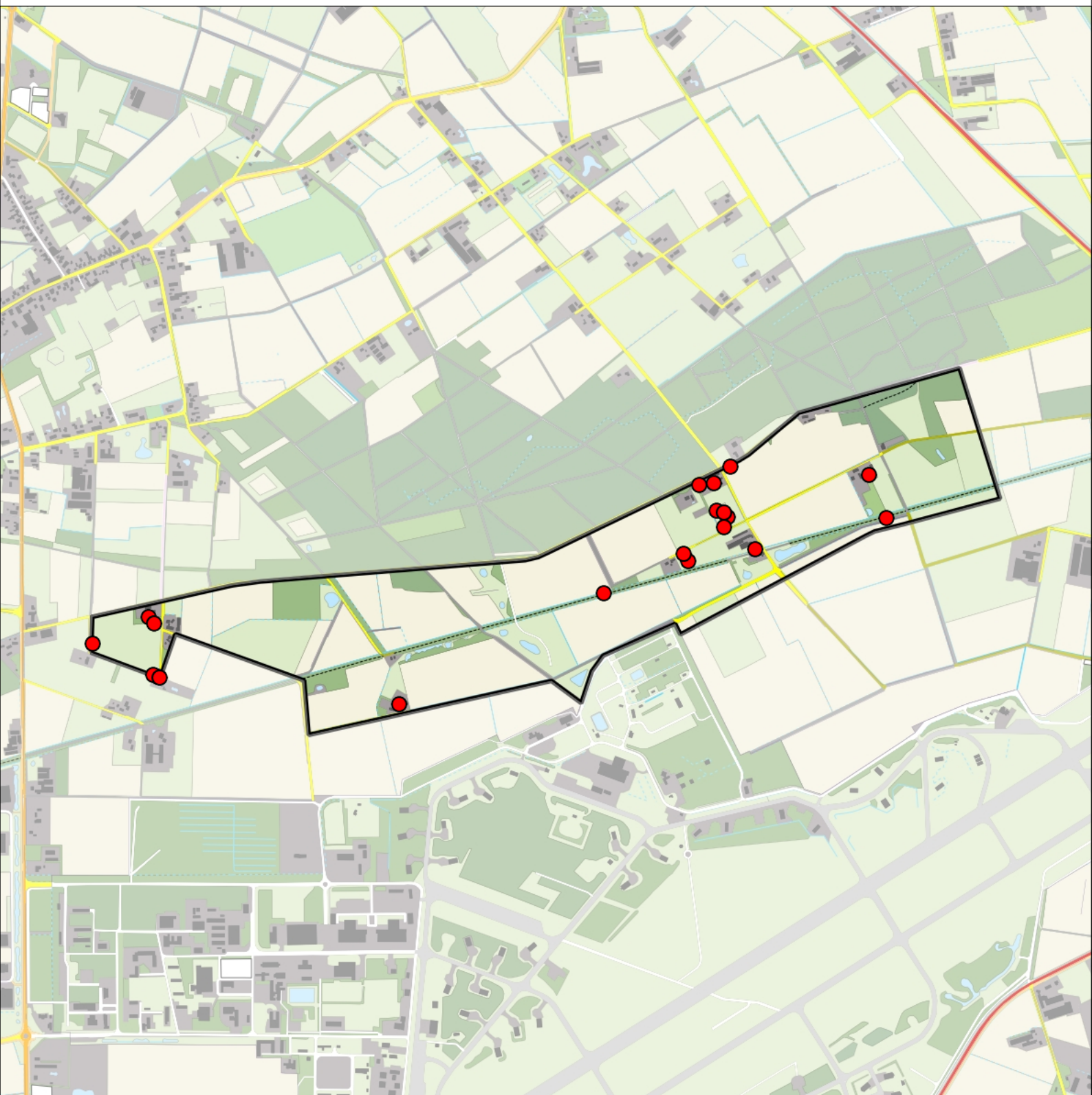

Groenling 20 territoria



Legenda:

-  Telgebied
-  Geldig territorium

Periode:

2019

Telgebied:

54668 Duits Lijntje Halte Zeeland



geldige waarnemingen				normbezoeken			minimaal binnen		fusie-afstand	
adult	paar	territorial	nest	migrant	1	2	3	seizoen		datumg.
.	X	X	X					1	15-4 t/m 20-6	300



0 0.5 1 km

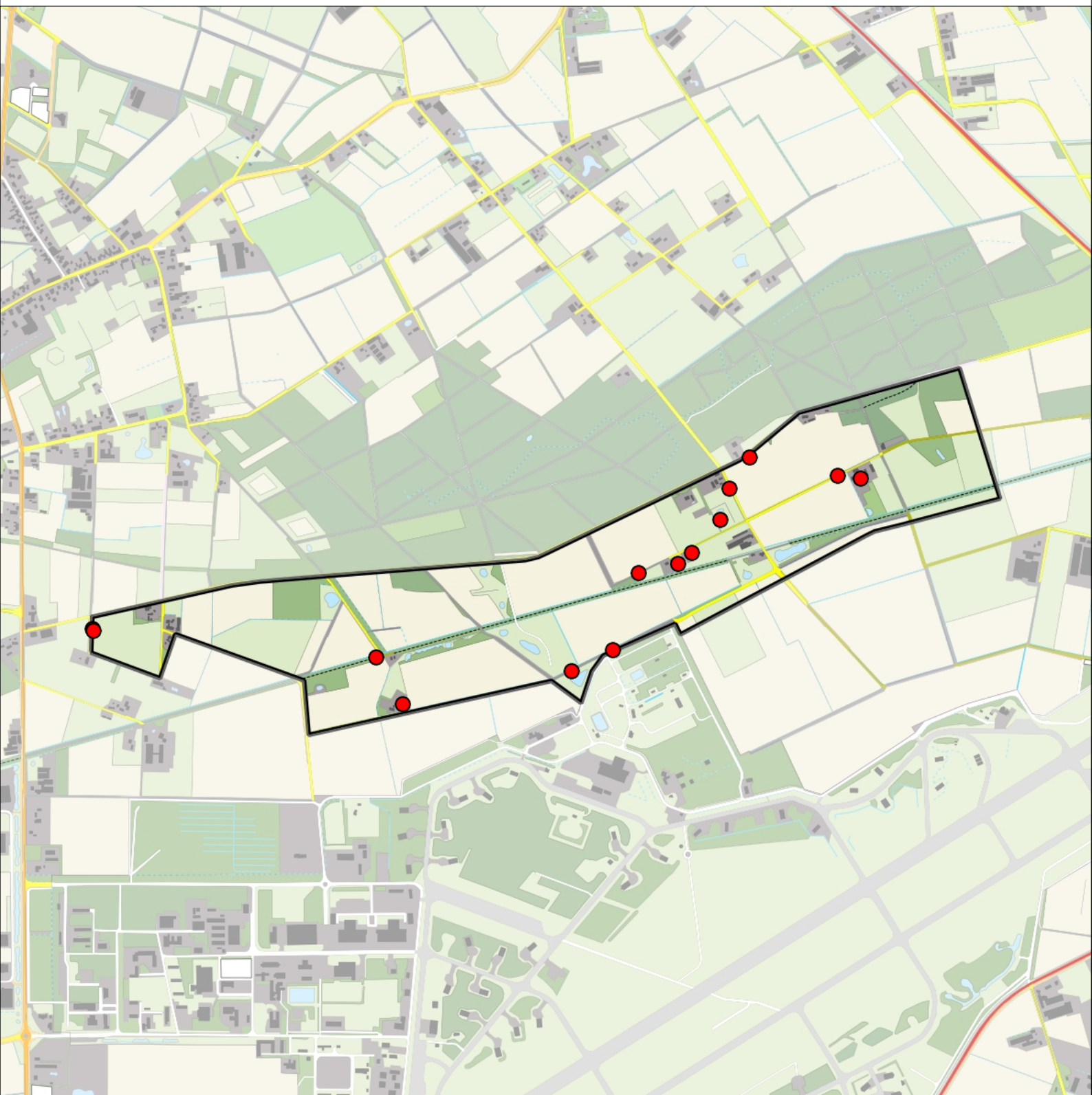

Putter 14 territoria



Legenda:

-  Telgebied
-  Geldig territorium

Periode:
2019

Telgebied:
54668 Duits Lijntje Halte Zeeland

geldige waarnemingen				normbezoeken			minimaal binnen		fusie-afstand		
adult	paar	territorial	nest	migrant	1	2	3	seizoen		datumg.	datumgrens
.	.	X	X						1	1-4 t/m 15-7	300
X	X	.	.						1	10-5 t/m 15-7	500





0 0.5 1 km

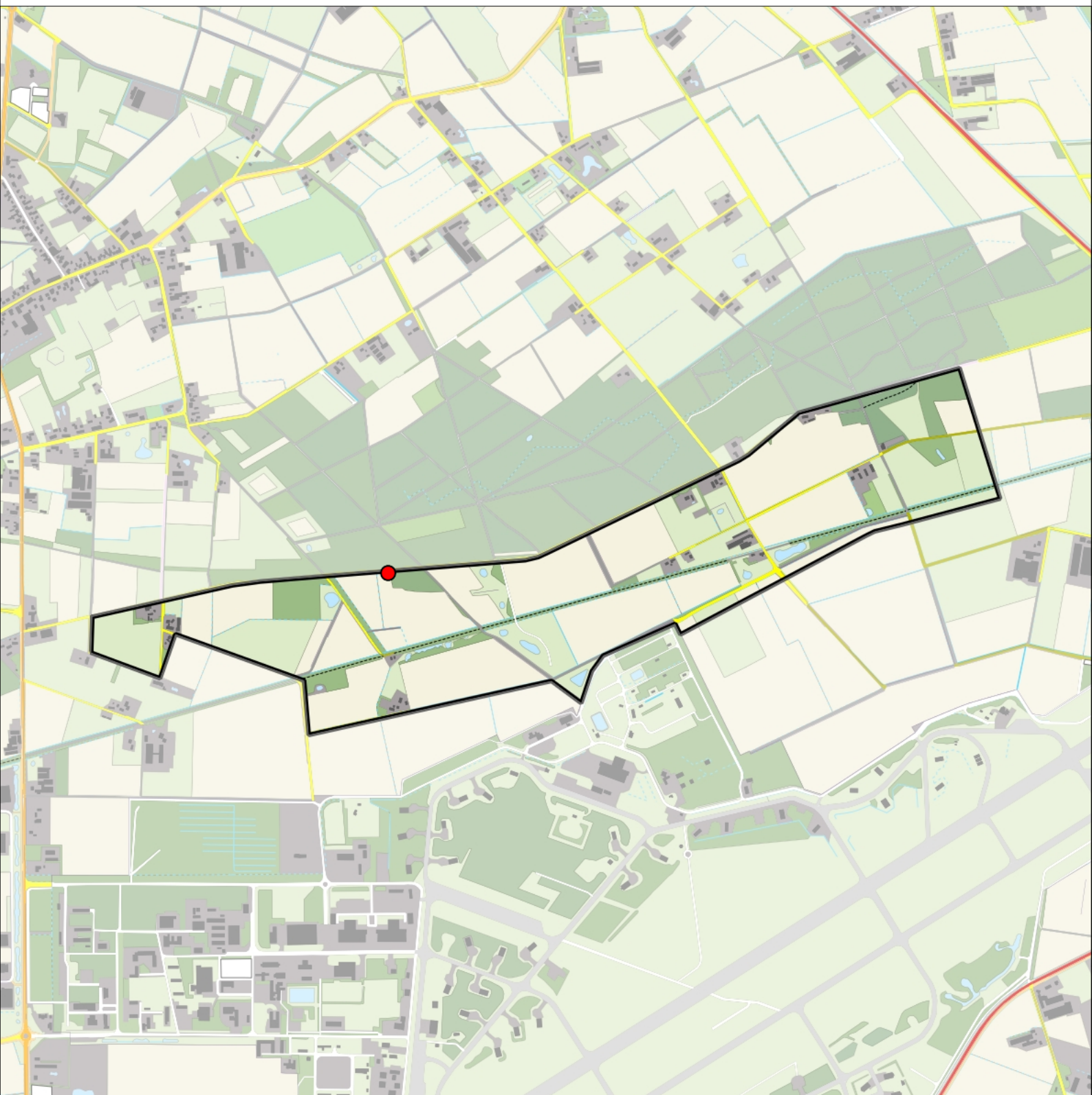

Goudvink 1territorium



Legenda:

-  Telgebied
-  Geldig territorium

Periode:
2019

Telgebied:
54668 Duits Lijntje Halte Zeeland



geldige waarnemingen				normbezoeken			minimaal binnen		fusie-afstand		
adult	paar	territorial	nest	migrant	1	2	3	seizoen		datumg.	
X	X	X	X						1	1-4 t/m 31-7	500



0 0.5 1 km

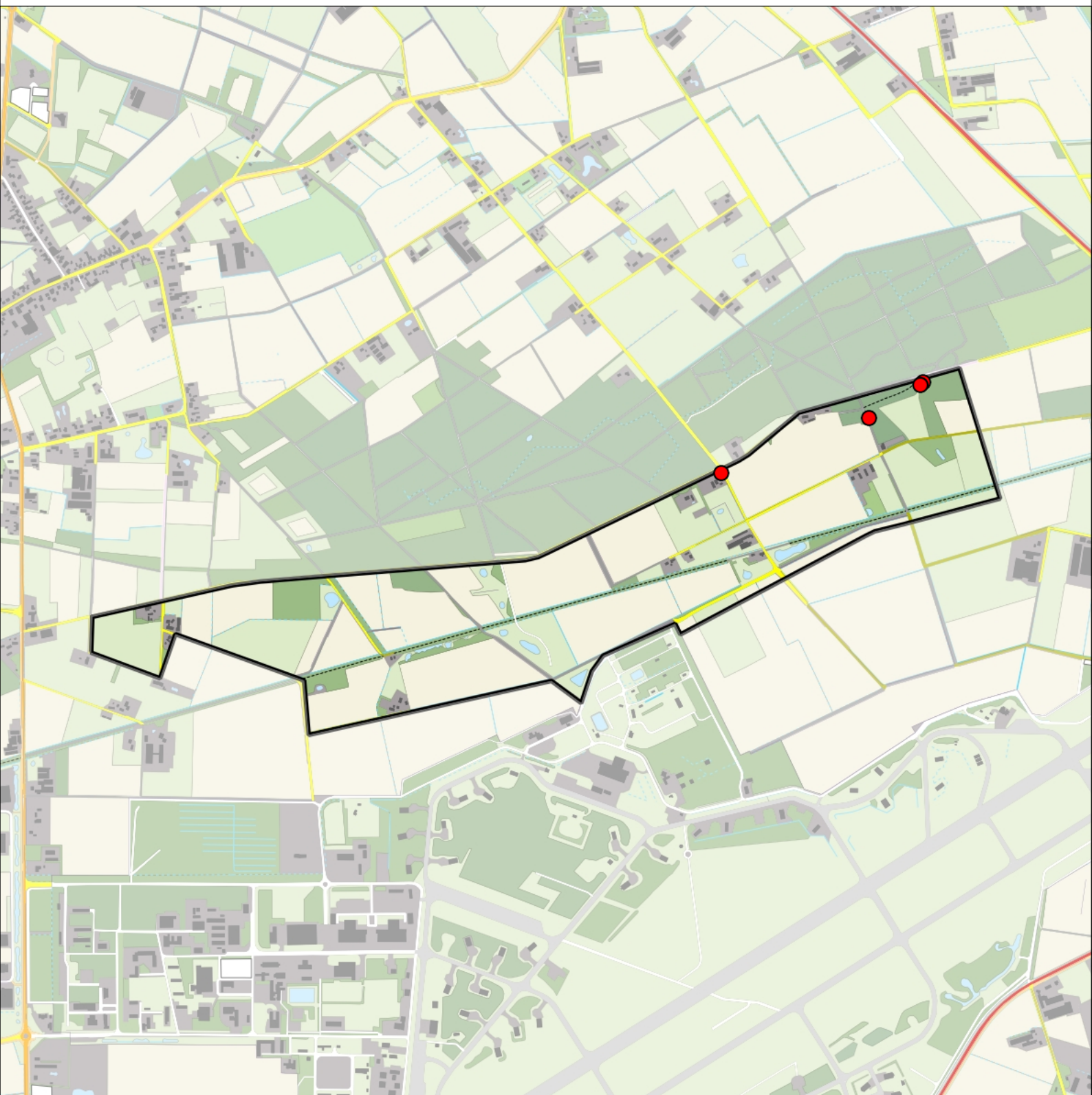

Appelvink 4 territoria



Legenda:

-  Telgebied
-  Geldig territorium

Periode:
2019

Telgebied:
54668 Duits Lijntje Halte Zeeland





geldige waarnemingen				normbezoeken			minimaal binnen		fusie-afstand		
adult	paar	territorial	nest	migrant	1	2	3	seizoen		datumg.	
.	X	X	X		1-12	13+			1	15-3 t/m 20-6	300

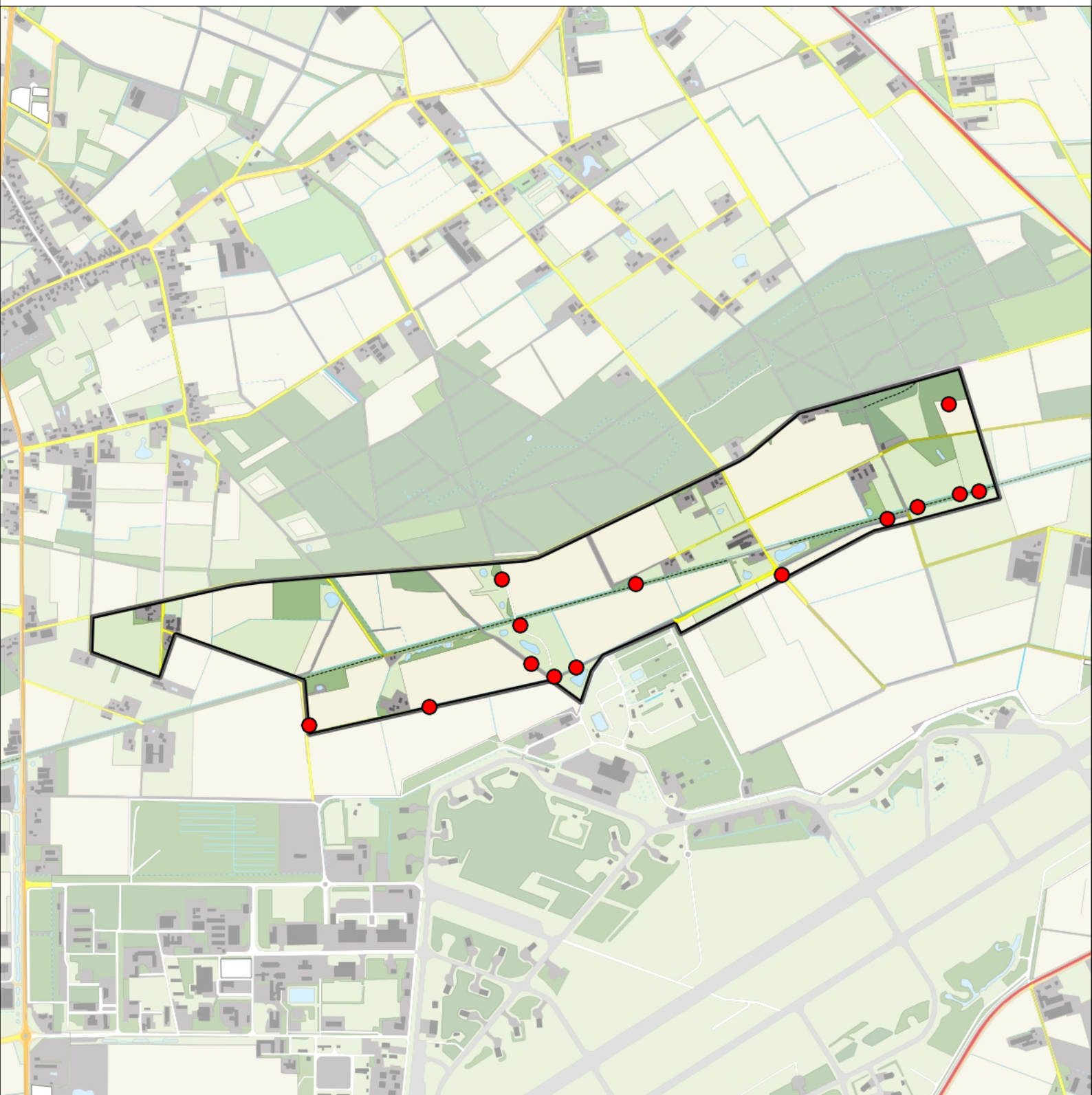

Geelgors 14 territoria



Legenda:

-  Telgebied
-  Geldig territorium

Periode:

2019

Telgebied:

54668 Duits Lijntje Halte Zeeland



geldige waarnemingen				normbezoeken			minimaal binnen		fusie-afstand	
adult	paar	territorial	nest	migrant	1	2	3	seizoen		datumg.
.	X	X	X		1-9	10-14	15+	1	1-4 t/m 20-7	300

0 0.5 1 km

